

**Περιφερειάρχης
Βορείου Αιγαίου
Κώστας Μουτζούρης
Τηλ. 2251352101-103**

**Εκτελεστικός Γραμματέας
Ελευθερίου Αριστόβουλος
Τηλ. 2251352109**

Περιφ/κός
Συμπαραστάτης του
Πολίτη & της
Επιχείρησης

**Αντιπεριφερειάρχης
Π.Ε Λέσβου
Κουφέλος Παναγιώτης**

Γραφείο Υποστήριξης
Τηλ.: 2251352108

**Αντιπεριφερειάρχης
Π.Ε Σάμου
Πανουράκης Βασίλειος**

Γραφείο Υποστήριξης
Τηλ.: 2273350401, 403

**Αντιπεριφερειάρχης Π.Ε
Χίου
Βρουλής Παντελής**

Γραφείο Υποστήριξης
Τηλ.: 2271350503

**Έπαρχος Π.Ε Λήμνου
Βλάττας-Λαμπρινός Άγγελος**

Γραφείο Υποστήριξης
Τηλ.: 22543 51200

**Έπαρχος Π.Ε Ικαρίας
Γενούζος Παναγιώτης**

Γραφείο Υποστήριξης
Τηλ.: 22750 23094

**Για κάθε Γεωγραφικό Αντιπεριφερειάρχη
υπάρχει και ένας Ειδικός Σύμβουλος ή
Επιστημονικός ή Ειδικός Συνεργάτης**

**Ειδικοί Σύμβουλοι ή
Επιστημονικοί ή Ειδικοί
Συνεργάτες**

**Νομική
Υπηρεσία
Τηλ.
Τηλ.
2251352149-150**

**Αυτοτελής
Διεύθυνση
Πολιτικής
Προστασίας
Τηλ. 2251047450**

**Αυτοτελές
Τμήμα
Εσωτερικού
Ελέγχου
Τηλ. 2251352126**

**Αυτοτελές
Τμήμα ΠΑΜ
- ΠΣΕΑ
Τηλ.
2251352116-7**

**Αυτοτελές
Γραφείο
Τύπου &
Δημοσίων
Σχέσεων
Τηλ.**

**Αυτ. Γραφείο
Ισότητας
Τηλ.**

**Αυτ. Γραφείο
Ιατρού
Εργασίας
Τηλ.**

**Α. Γραφείο Τεχνικού Ασφαλείας
Τηλ.**

**Αντιπεριφερειάρχης
Ανδρέαδου Σουλτάνα**

Γραφείο Υποστήριξης
Τηλ.:

**Αντιπεριφερειάρχης
Αθηνάδης Λεωνίδα**

Γραφείο Υποστήριξης
Τηλ.:

**1. Γεν. Διεύθυνση
Αναπτ/κού
Προγρα/σμου,
Περιβάλλοντος &
Υποδομών
Αφροδίτη Κουρογένη
Τηλ.: 2251353846**

**2. Γεν. Διεύθυνση
Εσωτερικής
Λειτουργίας
Ασπασία
Καραμάνου
Τηλ.: 2251352111**

**3. Γεν. Διεύθυνση
Οικονομικού
& Δημοσιονομικού
Ελέγχου
Κοσμία Μωραΐτου
Τηλ.: 2251353601**

**4. Γεν. Διεύθυνση
Περιφερειακής
Αγροτικής Οικονο-
μίας, Κτηνιατρικής
& Αλιείας
Μιχαήλ Πασπάτης
Τηλ.: 2251046667**

**5. Γεν. Διεύθυνση
Ανάπτυξης
Παναγιώτης
Παρασκευάς
Τηλ.: 2251353305**

**6. Γεν. Διεύθυνση
Μεταφορών &
Επικοινωνιών
Απόστολος
Πατέστος
Τηλ.: 2251353525**

**7. Γεν. Διεύθυνση
Δημόσιας Υγείας
και Κοινωνικής
Μέριμνας
Αναστάσιος
Ρούσσης
Τηλ.: 2251353921**

**1. Γεν. Διεύθυνση Αναπτ/κού
Προγρα/σμου,
Περιβάλλοντος & Υποδομών**

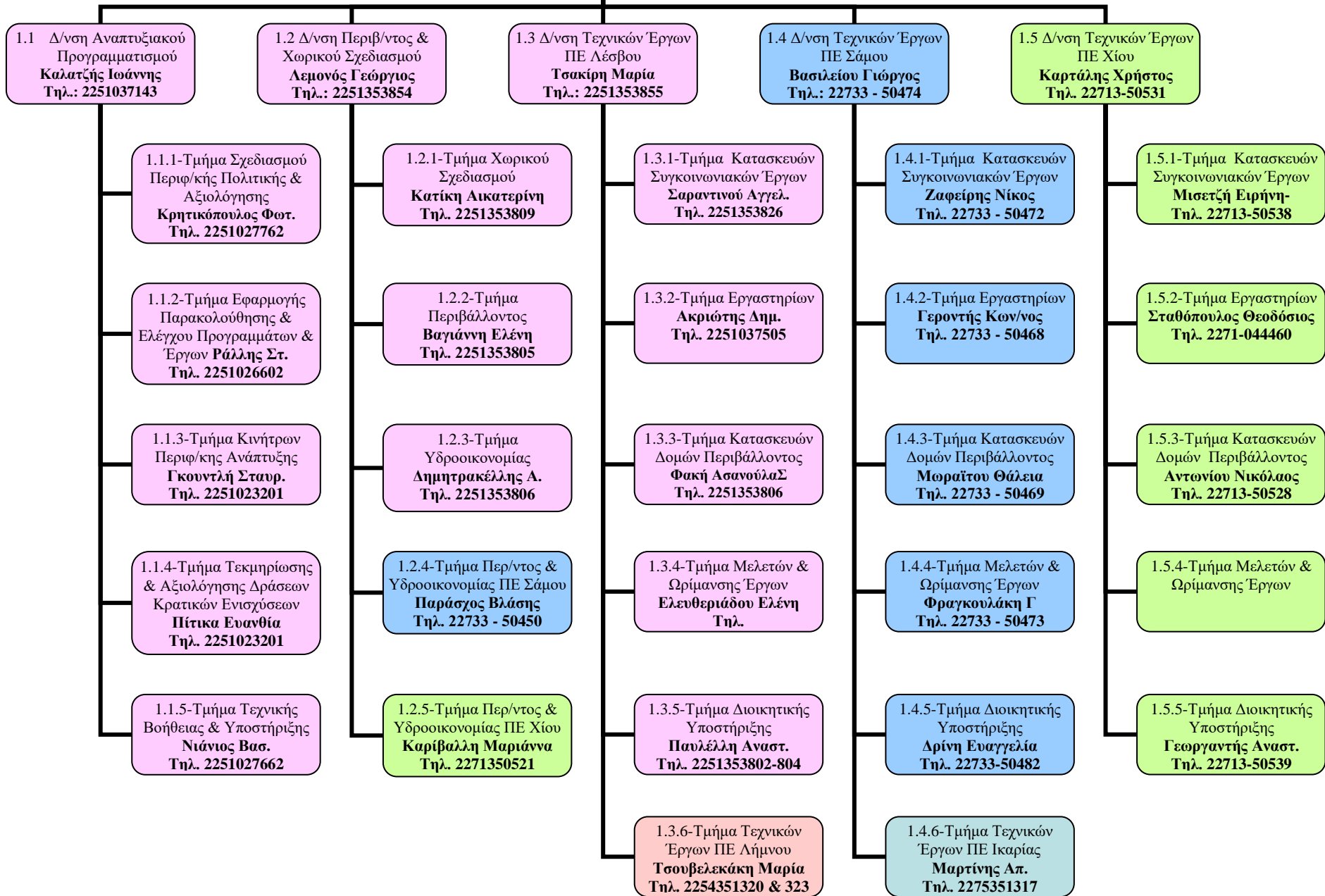

**2. Γεν. Διεύθυνση
Εσωτερικής
Λειτουργίας**

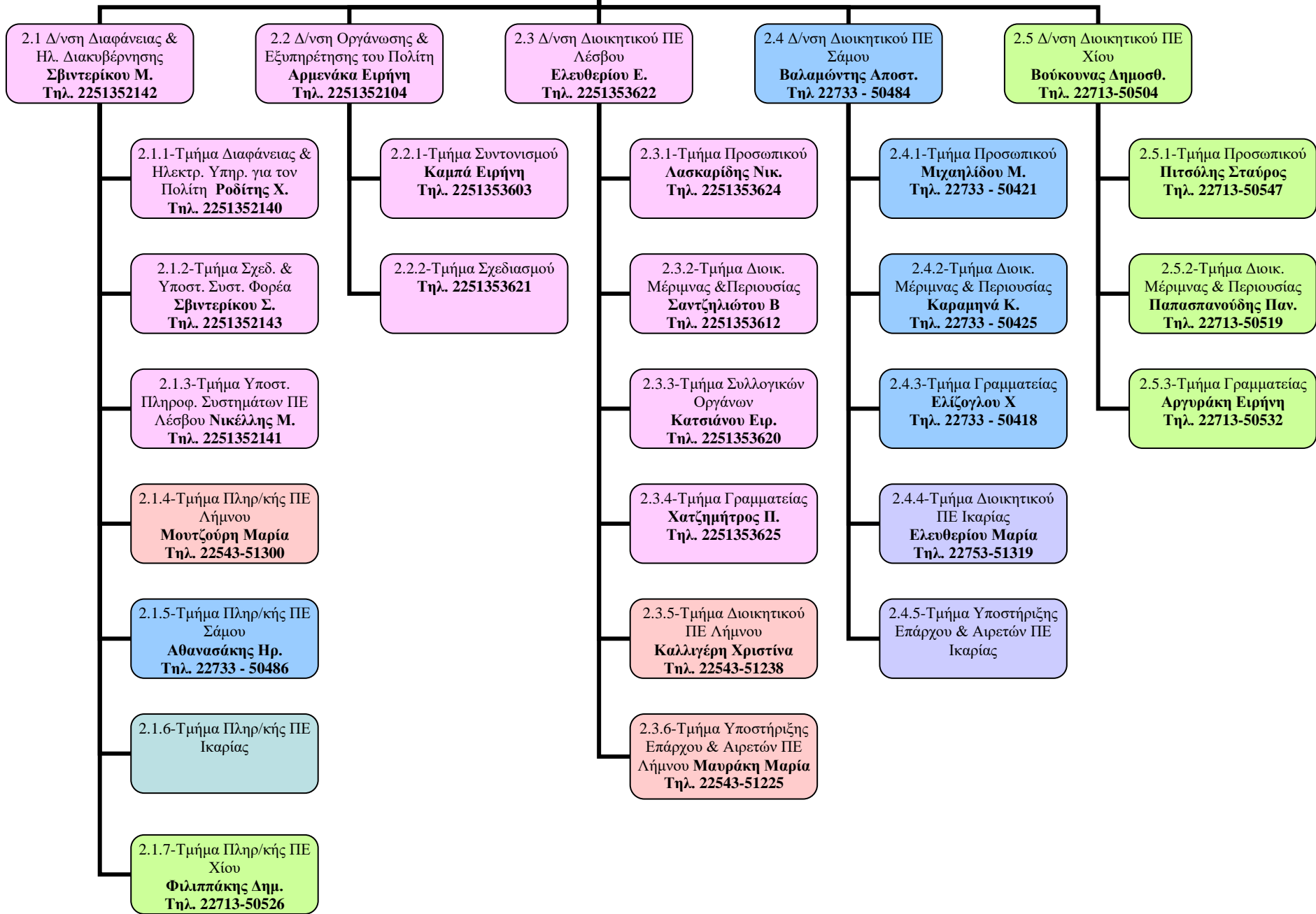

**3. Γεν. Διεύθυνση Οικονομικού
& Δημοσιονομικού Ελέγχου**

**3.1 Δ/ση Οικονομικού-Δημοσιονομικού
Ελέγχου ΠΕ Λέσβου - Δήμνου
Μωραΐτου Κ.
Τηλ. 2251353601**

**3.1.1-Τμήμα Προϋπ. & Δημ/κών Αναφορών
Πανσελίνου Κλεοπάτρα
Τηλ. 2251353605**

**3.1.2-Τμήμα Ταμειακής Υπηρεσίας &
Προσόδων
Καρλαγάνη Άννα-Μαρία
Τηλ 2251353610**

**3.1.3-Τμήμα Οικ/κής Διαχ/σης & Δημ/κού
Ελέγχου.
Θάλασσα Πελαγία
Τηλ. 2251353600**

**3.1.4-Τμήμα Προμηθειών
Σουπουρτζή Ευστρατία
Τηλ. 2251353609**

**3.1.4-Τμήμα Μισθοδοσίας
Καπητανέλλη Σοφία
Τηλ. 2251353611**

**3.2 Δ/ση Οικονομικού-Δημοσιονομικού
Ελέγχου ΠΕ Σάμου – Ικαρίας
Ταμβακλή Μαρία
Τηλ 22733 - 50419**

**3.2.1 -Τμήμα Ταμειακής Υπηρεσίας &
Προσόδων ΠΕ Σάμου
Μαθιώς Σταύρος
Τηλ 2273350420**

**3.2.2 -Τμήμα Μισθοδοσίας
Βαρόνου Γεωργία
Τηλ**

**3.2.3-Τμήμα Προμηθειών
Γιορρέλης Παν.
Τηλ. 22733 - 50416**

**3.2.4-Τμήμα Οικ/κής Διαχ/σης & Δημ/κού
Ελέγχου.
Λυμπέρη Δήμητρα
Τηλ. 22733 - 50418**

**3.3 Δ/ση Οικονομικού-Δημοσιονομικού
Ελέγχου ΠΕ Χίου
Κάργα Δήμητρα
Τηλ. 22713-50504**

**3.3.1 -Τμήμα Ταμειακής Υπηρεσίας &
Προσόδων ΠΕ Χίου
Τσιμπή Στέλλα
Τηλ 22713-50547**

**3.3.2-Τμήμα Μισθοδοσίας
Λεβεντούρης Νίκος
Τηλ. 22713-50510**

**3.3.3-Τμήμα Προμηθειών
Καρίπη Μαρία.
Τηλ. 22713-50520**

**3.3.4-Τμήμα Οικ/κής Διαχ/σης ΠΕ Χίου
Μαστοράκης Κων/νος
Τηλ. 22713-50523**

**4. Γεν. Διεύθυνση
Περιφερειακής Αγροτικής
Οικονομίας, Κτηνιατρικής &**

**4.1 Δ/ση Αγροτικής
Οικονομίας & Αλιείας
Λαγουτάρης Γεώργιος
Τηλ. 2251046660**

**4.2 Δ/ση Κτηνιατρικής
Τσομπανέλλης Ευστρ.
Τηλ. 2251046101**

**4.3 Δ/ση Αγροτικής Οικονομίας
& Αλιείας ΠΕ Σάμου
Χριστινίδου Ευμορφία
Τηλ. 22733 - 53420**

**4.4 Δ/ση Κτηνιατρική ΠΕ
Σάμου
Γεροντίδου Θεοφίλη
Τηλ. 22733 - 53461**

**4.5 Δ/ση Αγροτικής
Οικονομίας & Αλιείας ΠΕ Χίου
Γκολέμης Μάριος-
Τηλ. 2271027161**

**4.6 Δ/ση Κτηνιατρική ΠΕ Χίου
Αμέντας Ισίδωρος-
Τηλ. 2271353203**

4.1.1-Τμήμα Αναπτυξιακών
Προγραμμάτων
**Παπάςογλου Γεώργιος
Τηλ. 2251046991**

4.1.2-Τμήμα Φυτικής &
Ζωικής Παραγωγής
**Γιανέλλη Μαρία
Τηλ. 2251046661**

4.1.3-Τμήμα Αλιείας
**Μαραγκοδάκη Δημ.
Τηλ. 2251046667**

4.1.4-Τμήμα Τοπογραφίας
Εποικισμού & Αναδασμού
**Περγάμηλης Νικ.
Τηλ. 2251046674**

4.1.5-Τμήμα Γεωργικών
Μηχανημάτων και
Εξηλεκτρισμού και Ο.Ε.Β.
Λάγος Ε. Τηλ. 2251046661

4.1.6-Γραφείο Προβολής και
Προώθησης Αγροτικών
Προϊόντων

4.1.7- Τμήμα Αγροτικής
Οικονομίας Καλλονής
**Κουμπρέλλη Ε.
Τηλ. 2253022565**

4.1.8-Γραφείο Αγροτικής
Οικονομίας Πολυχνίτου

4.1.10-Γραφείο Αλιείας ΠΕ
Λήμνου

4.2.1-Τμήμα Υγείας των
Ζώων
**Χατζηνικολάου Σταυρ.
Τηλ. 2251042236**

4.2.2-Τμήμα Κτηνιατρικής
Δημόσιας Υγείας
Τηλ. 2251042236

4.2.3-Τμήμα Κτηνιατρικής
Αντίληψης Φαρμάκων και
Κτηνιατρικών Εφαρμογών
**Κουγκούλιος Νικ.
Τηλ. 2251042236**

4.2.4-Τμήμα Κτηνιατρικής
Καλλονής
**Τενέδιος Ιωάννης
Τηλ. 2253022317**

4.2.5-Τμήμα Κτηνιατρικής
Μανταμάδου

4.2.6-Τμήμα Κτηνιατρικής
Γέρας

4.2.7-Τμήμα Κτηνιατρικής
Π.Ε. Λήμνου
**Μπουλώτης Δημ.
Τηλ. 2254022302**

4.1.9-Τμήμα Αγροτικής
Οικονομίας ΠΕ Λήμνου
**Καρανικόλας Θ.
Τηλ. 22543-51244**

4.3.1-Τμήμα Ποιοτικού &
Φυτογυγιονομικού Ελέγχου
**Κατσικογιάννης Γεώργιος
Τηλ. 22733 - 53432**

4.3.2-Τμήμα Φυτικής &
Ζωικής Παραγωγής
**Σταματούλης Χριστόδουλος
Τηλ. 22733 - 53427**

4.3.3-Τμήμα Αλιείας
**Βέβας Στυλιανός
Τηλ. 22733 - 53428**

4.3.4-Τμήμα Τοπογραφίας,
Εποικισμού & Αναδασμού
**Χριστοδουλάκη Γ.
Τηλ. 22733 - 53439**

4.3.5-Τμήμα Αγροτικής
Οικονομίας Καρλοβασίου
**Τσαλαπατάνης Α.
Τηλ. 22730 - 30491**

4.3.6-Τμήμα Αγροτικής
Οικονομίας ΠΕ Ικαρίας
**Κίτσιος Ιωάννης
Τηλ. 22733-51333**

4.3.7-Γραφείο Αλιείας ΠΕ
Ικαρίας

4.4.1-Τμήμα Υγείας,
Προστασίας & Καταγραφής
των Ζώων

4.4.2-Τμήμα Κτηνιατρικής
Δημόσιας Υγείας, Φαρμάκων
& Εφαρμογών

4.4.3-Τμήμα Κτηνιατρικού
Κέντρου Καρλοβασίου
**Αργυρού Πέτρος
Τηλ. 22733 - 53463**

4.4.4-Τμήμα Κτηνιατρικού
Κέντρου Ικαρίας
**Κονταξοπούλου Μαρίνα
Τηλ. 22753-51329**

4.5.1-Τμήμα Ποιοτικού &
Φυτογυγιονομικού Ελέγχου
**Κρητικού Μαρία
Τηλ. 22713-53332**

4.5.2-Τμήμα Φυτικής &
Ζωικής Παραγωγής
**Πλατή Βασιλική
Τηλ. 2271353329**

4.5.3-Τμήμα Αλιείας
**Αναγνωστή Μαρία
Τηλ. 22710-44438**

4.5.4-Τμήμα Τοπογραφίας,
Εποικισμού & Αναδασμού
**Ανδριώτης Αλέξανδρος
Τηλ. 2271353324**

4.5.5-Τμήμα Γεωργικών
Μηχανημάτων και
Εξηλεκτρισμού και Ο.Ε.Β.
Φοκίδης Σ. Τηλ. 22713-53342

4.6.1-Τμήμα Υγείας,
Προστασίας & Καταγραφής
των Ζώων
**Σταυρινούδης Α.
Τηλ. 22713-53202**

4.2-Τμήμα Κτηνιατρικής
Δημόσιας Υγείας, Φαρμάκων
& Εφαρμογών

5. Γεν. Διεύθυνση
Ανάπτυξης

5.1 Δ/ση Βιομηχανίας,
Ενέργειας & Φυσ. Πόρων
Ατσιμπίση Μάρθα
Τηλ. 2251353313

5.2 Δ/ση Διά Βίου
Μάθησης, Απασχόλησης &
Εμπορίου
Καρίπη Ρ. Τηλ. 2251353402

5.3 Δ/ση Τουρισμού
Πολυτάκη Αγγελική
Τηλ. 2251354801

5.4 Δ/ση Πολιτισμού &
Αθλητισμού
Βάλλης Ευάγγελος
Τηλ. 2251353405

5.5 Δ/ση Ανάπτυξης ΠΕ
Σάμου
Κυριακού Πάτρα
Τηλ. 22733 - 50476

4.6 Δ/ση Ανάπτυξης ΠΕ
Χίου
Κουρουνιώτης Δημ.
Τηλ. 2271352301

4.1.1-Τμήμα Τεχνικών
Εφαρμογών
Σάλλα Μυρσίνη
Τηλ. 2251353306

4.1.2-Τμήμα Διοικητικών
Διαδικασιών
Τηλ. 2251353302

4.1.3-Τμήμα Επαγγέλματος
Θεοδοσίου Αντώνιος
Τηλ. 2251353311

4.1.3-Τμήμα Ανάπτυξης
Π.Ε. Λήμνου
Κατσώνης Χρήστος
Τηλ. 2254351233

4.2.1-Τμήμα Διοικητικής
Υποστήριξης

4.2.2-Τμήμα Δια Βίου
Μάθησης και Παιδείας
Τηλ. 2251353400

4.2.3-Τμήμα Απασχόλησης
Σαντής Ευστράτιος
Τηλ. 2251353403

4.2.4-Τμήμα Εμπορίου
Κουμόνια Μαρία
Τηλ. 2251353404

4.2.4-Τμήμα Εμπορίου ΠΕ
Λήμνου
Τούφου Μαγδαληνή
Τηλ. 22543-51251

5.3.1-Τμήμα Τουρισμού
ΠΕ Λέσβου
Ροδοπούλου Β.
Τηλ. 2251354800

5.3.2-Γραφείο Τουρισμού
ΠΕ Λήμνου

5.3.3-Τμήμα Τουρισμού
ΠΕ Σάμου
Δρίνη Γραμματική
Τηλ. 2273350403

5.3.4-Τμήμα Τουρισμού
ΠΕ Χίου
Κόβα Μαρία
Τηλ. 2271350514

5.4.1-Τμήμα Πολιτισμού &
Αθλητισμού ΠΕ Λέσβου
Χατζησταυράκης Γ.
Τηλ. 2251353913

5.4.2-Τμήμα Διευκόλυνσης
Οπτικοακουστικών
Παραγωγών

5.4.3-Γραφείο Πολιτισμού
& Αθλητισμού ΠΕ Λήμνου

5.4.4-Τμήμα Πολιτισμού &
Αθλητισμού ΠΕ Σάμου

5.4.5-Τμήμα Πολιτισμού &
Αθλητισμού ΠΕ Χίου
Μισεντζής Αντώνιος
Τηλ.

5.5.1-Τμήμα Χορήγησης
Αδειών Ανάπτυξης,
Ενέργειας & Φυσ. Πόρων
Παπαδάμ Θεοδώρα
Τηλ. 22733 - 50429

5.5.2-Τμήμα Επαγγέλματος
Βασιλειάδη Δέσποινα
Τηλ. 22733 - 50430

5.5.3-Τμήμα Εμπορίου
**Χατζημιχάλη Άννα
Μαρία**
Τηλ. 22733 - 50439

5.5.4-Τμήμα Δια Βίου
Μάθησης, Παιδείας &
Απασχόλησης
Τηλ. 22733 - 50436

5.5.5-Τμήμα Διοικητικής
Υποστήριξης
Κωνσταντινίδου Π.
Τηλ. 22733 - 50432

5.5.6-Τμήμα Ανάπτυξης
ΠΕ Ικαρίας

4.6.1-Τμήμα Χορήγησης
Αδειών Ανάπτυξης,
Ενέργειας & Φυσ. Πόρων
Αναστασάκη Στυλιανή
Τηλ. 2271352318

4.6.2-Τμήμα Επαγγέλματος
Αναστασοπούλου Γ.
Τηλ. 22713-52319

4.6.3-Τμήμα Εμπορίου
Καραγιάννη Σταμ.
Τηλ. 22713-52310

4.6.4-Τμήμα Δια Βίου
Μάθησης, Παιδείας &
Απασχόλησης
Παντελάρου Ειρήνη
Τηλ. 2271352308

4.6.5-Τμήμα Διοικητικής
Υποστήριξης
Μαναγούδης Νίκος-
Τηλ. 2271352305

6. Γεν. Διεύθυνση Μεταφορών & Επικοινωνιών

6.1 Δ/ση Μεταφορών & Επικοινωνιών ΠΕ
Λέσβου
Αμπαζά Ελένη
Τηλ. 2251353530

6.2 Δ/ση Μεταφορών & Επικοινωνιών ΠΕ
Σάμου
Τζουάνος Στέλιος
Τηλ. 22733 - 50447

6.3 Δ/ση Μεταφορών & Επικοινωνιών ΠΕ
Χίου
Τάτσης Παντελής
Τηλ. 2271352401

6.1.1-Τμήμα Αδειών Κυκλοφορίας
Ψωμά Άννα
Τηλ. 2251353512

6.1.2-Τεχνικό Τμήμα
Τηλ. 2251353514

6.1.3-Τμήμα Χορήγησης Αδειών Οδήγησης
& Οδικής Ασφάλειας
Ρέγα Μαρία
Τηλ. 2251353516

6.1.4-Τμήμα ΚΤΕΟ
Κυλινδρέας Αστέριος
Τηλ. 2251354111

6.1.5-Τμήμα Γραμματειακής Υποστήριξης
Φακίς Αλέξανδρος
Τηλ. 2251353500

6.1.6-Τμήμα Μεταφορών & Επικοινωνιών
ΠΕ Λήμνου
Ελιάς Ιωάννης
Τηλ. 2254351520

6.2.1-Τμήμα Αδειών Κυκλοφορίας
Τηλ. 22733 - 50448

6.2.2-Τεχνικό Τμήμα
Τηλ. 22733 - 50445

6.2.3-Τμήμα Χορήγησης Αδειών Οδήγησης
& Οδικής Ασφάλειας
Αροσιδής Ευστράτιος
Τηλ. 22733 - 50446

6.2.4-Τμήμα ΚΤΕΟ
Πανούσος Γεώργιος
Τηλ. 22733-52211

6.2.5-Τμήμα Γραμματειακής Υποστήριξης
Ελευθεριάδης Λεάνδρος
Τηλ. 22733 - 50441

6.2.6-Γραφείο Μεταφορών & Επικοινωνιών
ΠΕ Ικαρίας

6.3.1-Τμήμα Αδειών Κυκλοφορίας
Πρωάκης Άρης
Τηλ. 2271352410

6.3.2-Τεχνικό Τμήμα
Δημήτριος Γεωργιάδης
Τηλ. 2271352406

6.3.3-Τμήμα Χορήγησης Αδειών Οδήγησης
& Οδικής Ασφάλειας
Πουλερού Μαρία
Τηλ. 2271352405

6.3.4-Τμήμα ΚΤΕΟ
Χαβιάρας Παντελής
Τηλ 2271352905-903

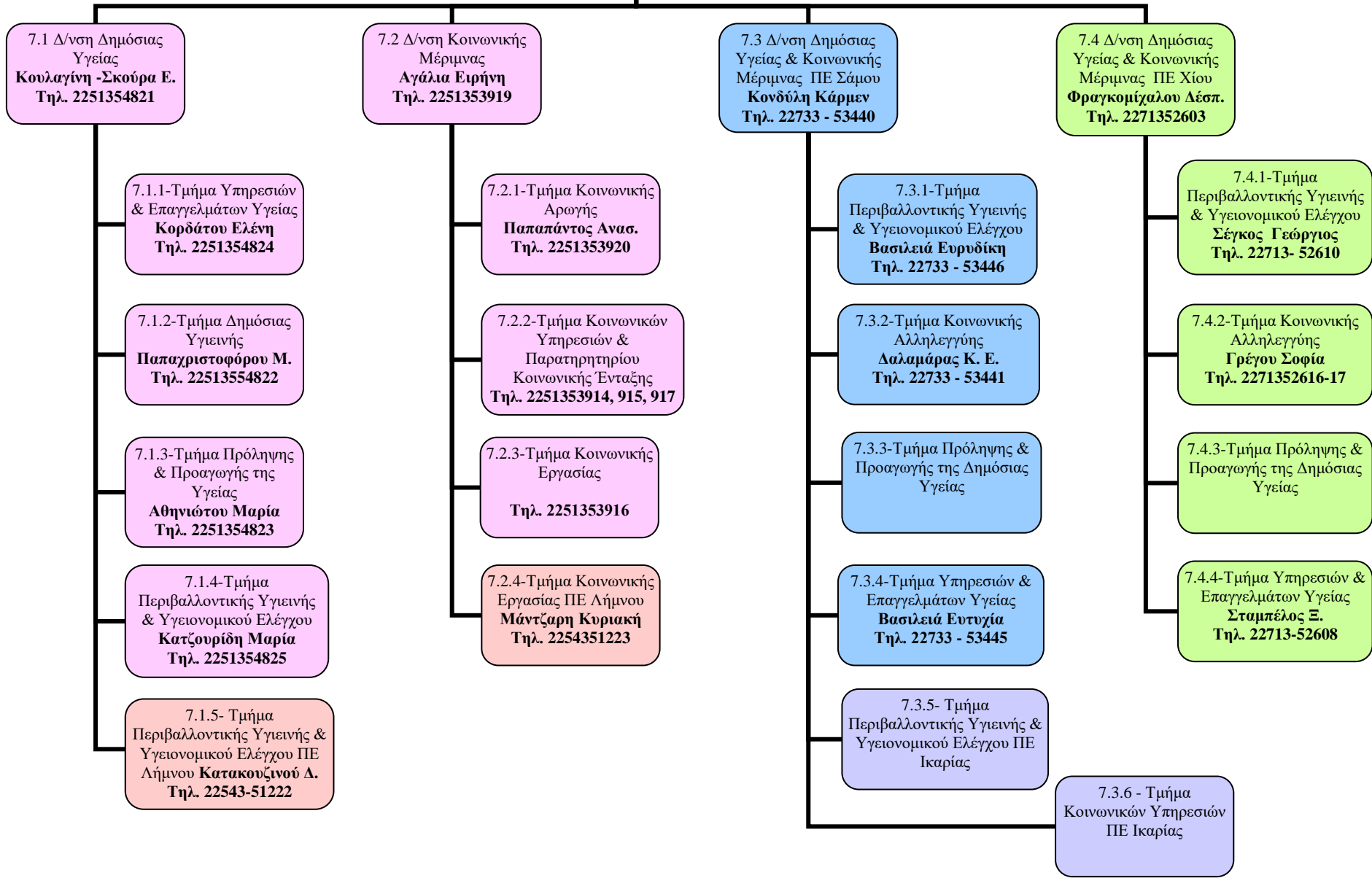

6.3.5-Τμήμα Γραμματειακής Υποστήριξης
Πολιτάκη Θεοδώρα
Τηλ. 2271352402

**7. Γεν. Διεύθυνση
Δημόσιας Υγείας και
Κοινωνικής Μέριμνας**

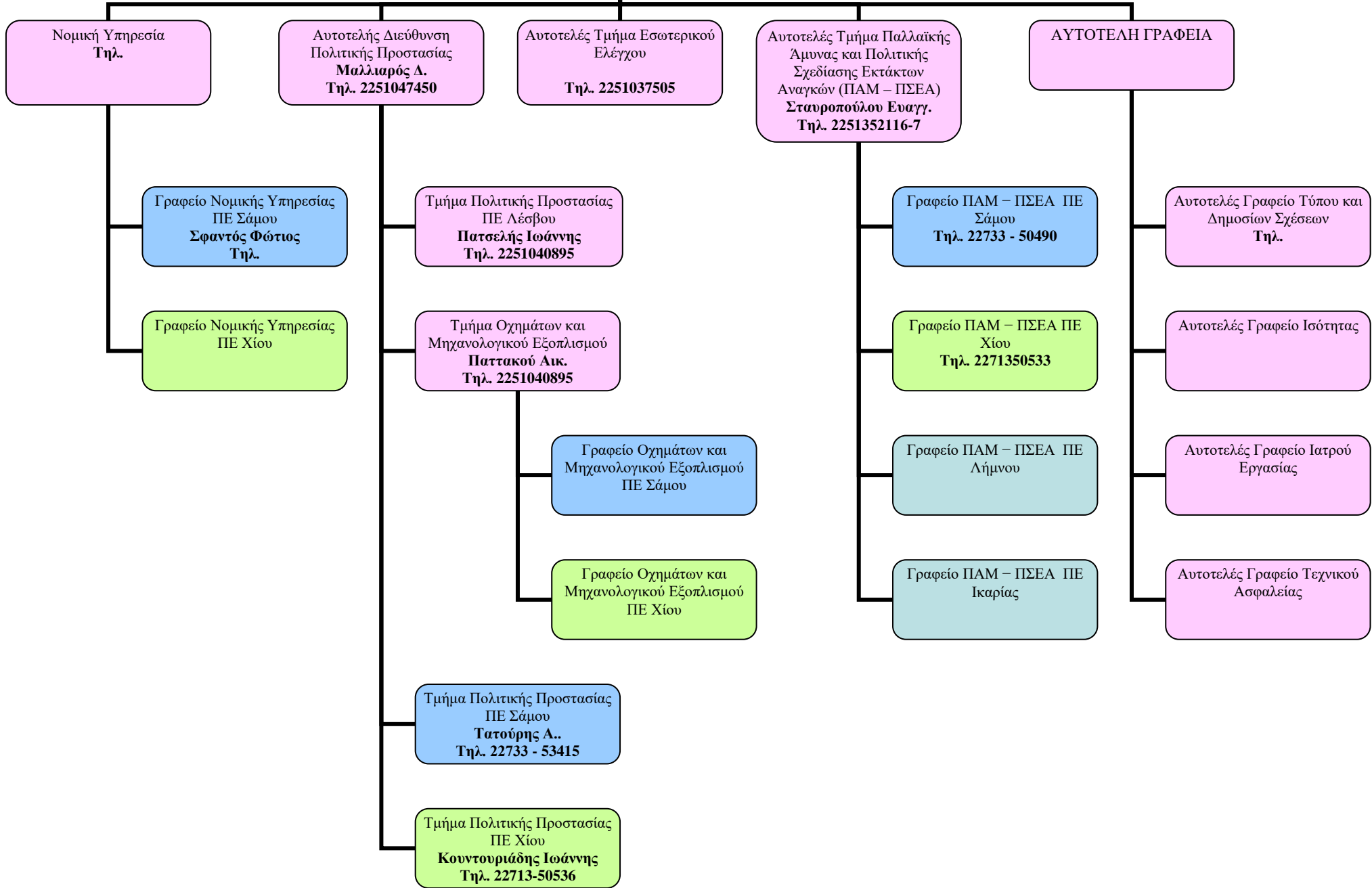

**ΑΥΤΟΤΕΛΗΣ ΔΙΕΥΘΥΝΣΗ,
ΑΥΤΟΤΕΛΗ ΤΜΗΜΑΤΑ
ΚΑΙ ΓΡΑΦΕΙΑ**



-  ΠΕ ΛΕΣΒΟΥ
-  ΠΕ ΔΗΜΝΟΥ
-  ΠΕ ΣΑΜΟΥ
-  ΠΕ ΙΚΑΡΙΑΣ
-  ΠΕ ΧΙΟΥ