

**Περιφερειάρχης
Βορείου Αιγαίου**
Χριστίνα Καλογήρου
Τηλ. 2251352101-103

**Εκτελεστικός
Γραμματέας**
Γεώργιος Καμπούρης
Τηλ. 2251352109

Περιφ/κός
Συμπαραστάτης του
Πολίτη & της
Επιχείρησης

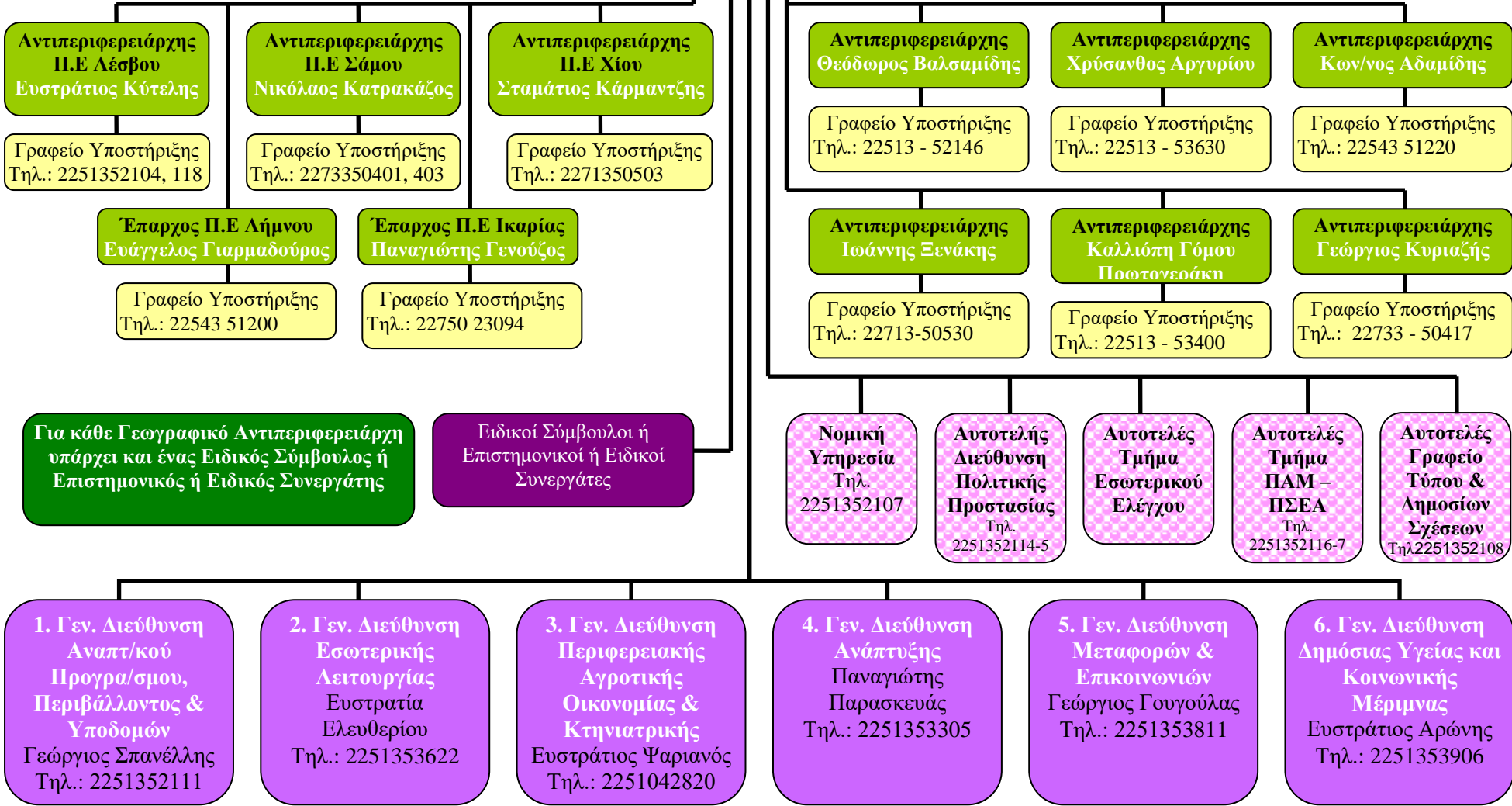

**1. Γεν. Διεύθυνση
Αναπτ/κού Προγρά/σμου,
Περιβάλλοντος &
Υποδομών**

**1.1 Δ/ση Αναπτυξιακού
Προγραμματισμού
ΜΑΛΑΚΟΣ ΧΡΗΣΤΟΣ
Τηλ.: 2251027762**

**1.2 Δ/ση Περιβ/ντος &
Χωρικού Σχεδιασμού
ΛΕΜΟΝΟΣ ΓΕΩΡΓΙΟΣ
Τηλ.: 2251354810**

**1.3 Δ/ση Τεχνικών Έργων
ΠΕ Λέσβου
ΚΟΥΡΟΓΕΝΝΗ ΑΦΡ.
Τηλ.: 2251353846**

**1.4 Δ/ση Τεχνικών Έργων
ΠΕ Σάμου
Βασιλείου Γιώργος
Τηλ.: 22733 - 50474**

**1.5 Δ/ση Τεχνικών Έργων
ΠΕ Χίου
Τσικολή Ρούλα-
Τηλ. 22713-50544**

**1.1.1-Τμήμα Σχεδιασμού
Περιφ/κής Πολιτικής
ΡΑΛΛΗΣ ΣΤΑΥΡΟΣ
Τηλ. 2251027762**

**1.1.2-Τμήμα Εφαρμογής
Προγραμμάτων & Έργων
ΚΑΡΑΓΕΩΡΓΙΟΥ ΔΗΜ.
Τηλ. 2251026602**

**1.1.3-Τμήμα Κινήτρων
Περιφ/κής Ανάπτυξης
ΝΙΑΝΙΟΣ ΒΑΣ.
Τηλ. 2251027662**

**1.1.4-Τμήμα Τεκμηρίωσης
ΚΑΡΑΒΗ ΑΜΑΛΙΑ
Τηλ. 2251026602**

**1.2.1-Τμήμα Χωρικού
Σχεδιασμού
ΜΑΛΛΙΑΡΟΣ Δ.
Τηλ. 2251353806**

**1.2.2-Τμήμα
Περιβάλλοντος
ΒΑΓΙΑΝΝΗ ΕΛΕΝΗ
Τηλ. 2251354811**

**1.2.3-Τμήμα
Υδροοικονομίας
Τηλ. 2251354806
ΔΗΜΗΤΡΑΚΕΛΛΗΣ Α.**

**1.2.4-Τμήμα Περ/ντος &
Υδροοικονομίας ΠΕ Σάμου
Παράσχος Βλάσης
Τηλ. 22733 - 50450**

**1.2.5-Τμήμα Περ/ντος &
Υδροοικονομίας ΠΕ Χίου
Καρίβαλλη Μαριάννα
Τηλ. 2271350521**

**1.3.1-Τμήμα
Συγκοινωνιακών Έργων
ΚΡΗΤΙΚΟΠΟΥΛΟΣ ΦΩΤ
Τηλ. 2251353826**

**1.3.2-Τμήμα Εργαστηρίων
ΑΚΡΙΩΤΗΣ
ΔΗΜΗΤΡΙΟΣ
Τηλ. 2251037505**

**1.3.3-Τμήμα Δομών
Περιβάλλοντος
ΤΣΑΚΙΡΗ ΜΑΡΙΑ
Τηλ. 2251353806**

**1.3.4-Τμήμα Τεχνικών
Έργων ΠΕ Λήμνου
ΚΑΡΑΓΙΑΝΝΑΚΗΣ Σ.
Τηλ. 2254351320 & 323**

**1.4.1-Τμήμα
Συγκοινωνιακών Έργων
Ζαφείρης Νίκος
Τηλ. 22733 - 50472**

**1.4.2-Τμήμα Εργαστηρίων
Γεροντής Κων/νος
Τηλ. 22733 - 50468**

**1.4.3-Τμήμα Δομών
Περιβάλλοντος
Μωραΐτου Θάλεια
Τηλ. 22733 - 50469**

**1.4.3Α-Γραφείο Τεχνικών
Έργων ΠΕ Ικαρίας
Τηλ. 2275351316**

**1.5.1-Τμήμα
Συγκοινωνιακών Έργων
Μισετζή Ειρήνη-
Τηλ. 22713-50538**

**1.5.2-Τμήμα Εργαστηρίων
Καρτάλης Χρήστος
Τηλ. 2271-044460**

**1.5.2-Τμήμα Δομών
Περιβάλλοντος
Μονιούδης Ιωάννης
Τηλ. 22713-50559**

**2. Γεν. Διεύθυνση
Εσωτερικής
Λειτουργίας**

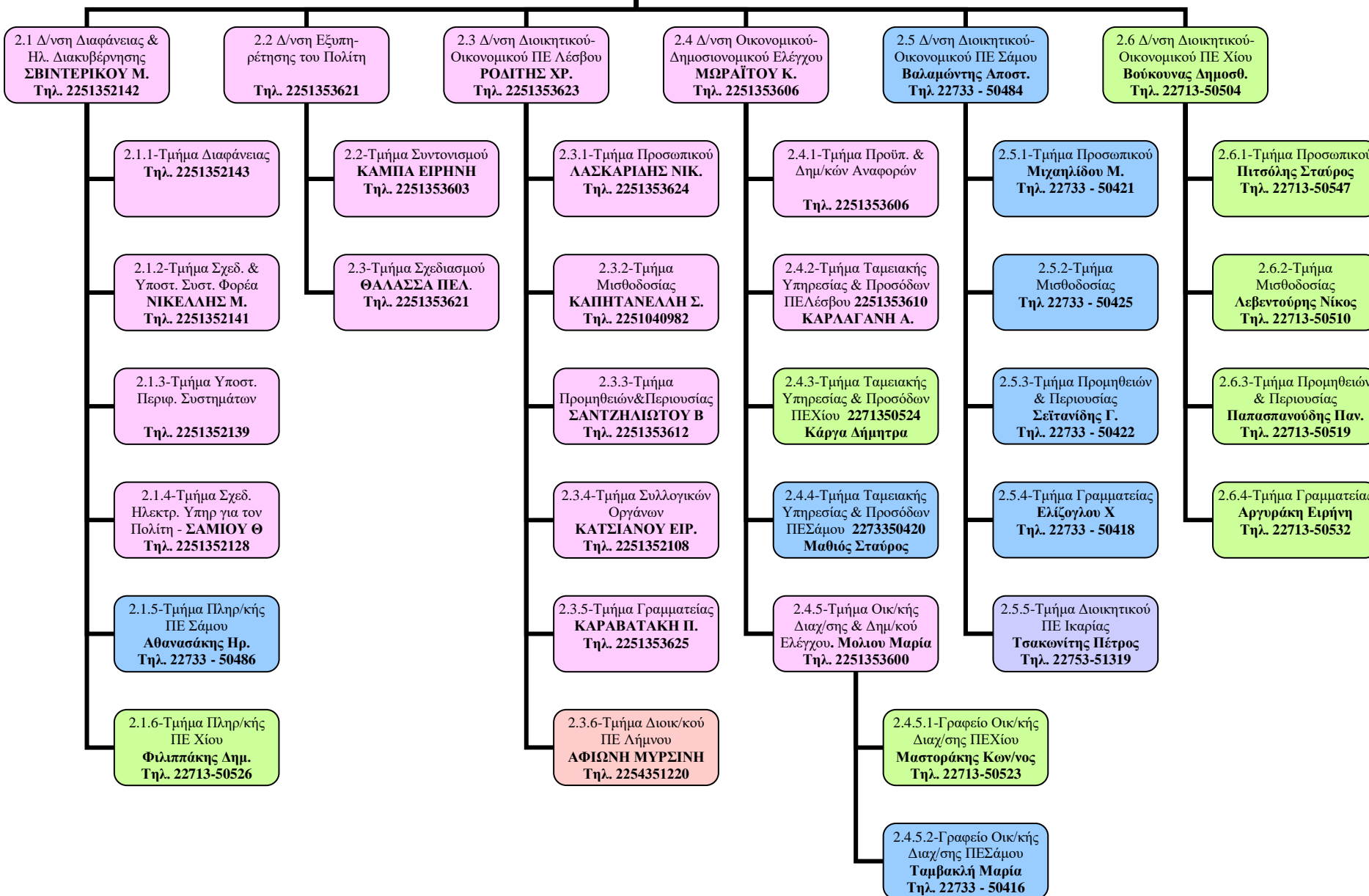

3. Γεν. Διεύθυνση
Περιφερειακής Αγροτικής
Οικονομίας & Κτηνιατρικής

3.1 Δ/ση Αγροτικής Οικονομίας
ΛΑΓΟΥΤΑΡΗΣ ΓΕΩΡΓΙΟΣ
Τηλ. 2251046660

3.2 Δ/ση Κτηνιατρικής
ΠΕΤΡΙΔΟΥ ΠΑΝΑΓΙΩΤΑ
Τηλ. 2251046101

3.3 Δ/ση Αγροτικής Οικονομίας
& Κτηνιατρικής ΠΠΕ Σάμου
Καλαντζή Μαρία
Τηλ. 22733 - 53420

3.4 Δ/ση Αγροτικής Οικονομίας
& Κτηνιατρικής ΠΠΕ Χίου
Γκολέμης Μάριος-
Τηλ. 2271027161

3.1.1-Τμήμα Προγραμματισμού
ΠΑΠΑΖΟΓΛΟΥ ΓΕΩΡΓΙΟΣ
Τηλ. 2251046991

3.1.2-Τμήμα Φυτικής & Ζωικής
Παραγωγής
ΓΙΑΝΕΛΛΗ ΜΑΡΙΑ
Τηλ. 2251046661

3.1.3-Τμήμα Αλιείας
ΠΑΣΠΑΤΗΣ ΜΙΧΑΗΛ
Τηλ. 2251046667

3.1.4-Τμήμα Τοπογραφίας
Εποικισμού & Αναδασμού
ΠΟΝΗΡΕΛΛΗ ΜΑΡΙΑ
Τηλ. 2251046665

3.1.5- Τμήμα Αγροτικής
Οικονομίας Καλλονής
ΚΟΥΜΠΑΡΕΛΛΗ Ε.
Τηλ. 2253022565

3.1.6-Τμήμα Αγροτικής
Οικονομίας ΠΠΕ Λήμνου
ΚΑΒΑΡΝΟΣ ΙΩΑΝΝΗΣ
Τηλ. 2254351241

3.2.1-Τμήμα Υγείας των Ζώων
ΤΣΟΜΠΑΝΕΛΛΗΣ ΕΥΣΤΡ.
Τηλ. 2251042236

3.2.2-Τμήμα Κτηνιατρικής
Δημόσιας Υγείας
ΧΑΤΖΗΝΙΚΟΛΑΟΥ ΣΤΑΥΡ.
Τηλ. 2251042236

3.2.3-Τμήμα Κτηνιατρικής
Αντίληψης Φαρμάκων
ΙΑΤΡΟΣ ΝΙΚΟΛΑΟΣ
Τηλ. 2251042236

3.2.4-Τμήμα Κτηνιατρικής Π.Ε.
Λήμνου
ΜΠΟΥΛΩΤΗΣ ΔΗΜΗΤΡΙΟΣ
Τηλ. 2254022302

3.3.1-Τμήμα Ποιοτικού &
Φυτοϋγειονομικού Ελέγχου
Κατσικογιάννης Γεώργιος
Τηλ. 22733 - 53432

3.3.2-Τμήμα Φυτικής & Ζωικής
Παραγωγής
Σταματούλης Χριστόδουλος
Τηλ. 22733 - 53427

3.3.3-Τμήμα Κτηνιατρικής
Γεροντίδου Θεοφίλη
Τηλ. 22733 - 53461

3.3.4-Τμήμα Αλιείας
Χρηστινίδου Ευμορφία
Τηλ. 22733 - 53442

3.3.5-Τμήμα Τοπογραφίας,
Εποικισμού & Αναδασμού
Τηλ. 22733 - 53435

3.3.6-Τμήμα Αγροτικής Οικονομίας
& Κτηνιατρικής ΠΠΕ Ικαρίας
Θεοδωράκης Βασίλειος
Τηλ. 22750-22306

3.4.1-Τμήμα Ποιοτικού &
Φυτοϋγειονομικού Ελέγχου
Γεώργιος Σημηριώτης-
Τηλ. 2271353329

3.4.2-Τμήμα Φυτικής & Ζωικής
Παραγωγής
Καραολάνης Συμεών.
Τηλ. 2271353330

3.4.3-Τμήμα Κτηνιατρικής
Αμέντας Ισιδώρος-
Τηλ. 2271353203

3.4.4-Τμήμα Αλιείας
Κέλογλου Ειρήνη-
Τηλ. 2271044438

3.4.5-Τμήμα Τοπογραφίας,
Εποικισμού & Αναδασμού
Ανδριώτης Αλεξάνδρος
Τηλ. 2271353324

**4. Γεν. Διεύθυνση
Ανάπτυξης**

**4.1 Δ/ση Βιομηχανίας,
Ενέργειας & Φυσ. Πόρων
ΑΤΣΙΚΠΑΣΗ ΜΑΡΘΑ
Τηλ. 2251353313**

**4.2 Δ/ση Διά Βίου
Μάθησης, Απασχόλησης και
Εμπορίου
ΚΑΡΙΠΗ ΡΕΒΕΚΑ
Τηλ. 2251353402**

**4.3 Δ/ση Τουρισμού
ΠΟΥΤΑΚΗ ΑΓΓ.
Τηλ. 2251352150**

**4.4 Δ/ση Ανάπτυξης ΠΕ
Σάμου
Κυριακού Πάτρα
Τηλ. 22733 - 50476**

**4.5 Δ/ση Ανάπτυξης ΠΕ
Χίου
Κωστίδης Ανδρέας
Τηλ. 2271352301**

**4.1.1-Τμήμα Τεχνικών
Εφαρμογών
ΠΑΥΛΑΚΕΛΛΗ ΔΕΣΠ.
Τηλ. 2251353302**

**4.1.2-Τμήμα Διοικητικών
Διαδικασιών
Τηλ. 2251353306**

**4.1.3-Τμήμα Ανάπτυξης
Π.Ε. Λήμνου
ΧΑΣΑΠΗΣ ΕΥΑΓ.
Τηλ. 2254351233**

**4.2.1-Τμήμα Υποστήριξης
της Εκπαίδευσης
Τηλ. 2251353302**

**4.2.2-Τμήμα Δια Βίου
Μάθησης και Παιδείας
ΑΘΑΝΑΣΕΛΛΗΣ Κ.
Τηλ. 2251352121**

**4.2.3-Τμήμα Απασχόλησης
ΣΑΝΤΗΣ ΕΥΣΤΡΑΤΙΟΣ
Τηλ. 2251353403**

**4.2.4-Τμήμα Εμπορίου
ΚΟΥΜΑΝΙΑ ΜΑΡΙΑ
Τηλ. 2251353404**

**4.3.1-Τμήμα Τουρισμού
ΠΕ Λέσβου
ΡΟΔΟΠΟΥΛΟΥ Β.
Τηλ. 2251352149**

**4.3.2-Τμήμα Τουρισμού
ΠΕ Σάμου
Τηλ. 2273350401**

**4.3.3-Τμήμα Τουρισμού
ΠΕ Χίου
ΚΟΒΑ ΜΑΡΙΑ
Τηλ. 2271350514**

**4.4.1-Τμήμα Χορήγησης
Αδειών Ανάπτυξης,
Ενέργειας & Φυσ. Πόρων
Παπαδάμ Θεοδώρα
Τηλ. 22733 - 50429**

**4.4.2-Τμήμα Επαγγελματος
Βασιλειάδη Δέσποινα
Τηλ. 22733 - 50430**

**4.4.3-Τμήμα Εμπορίου
Χατζημιχάλη Άννα Μαρία
Τηλ. 22733 - 50439**

**4.4.4-Τμήμα Δια Βίου
Μάθησης, Παιδείας &
Απασχόλησης
Ευγενεία Ειρήνη
Τηλ. 22733 - 50436**

**4.4.5-Τμήμα Γραμματειακής
Υποστήριξης
Κωνσταντινίδου Π.
Τηλ. 22733 - 50432**

**4.4.1-Τμήμα Χορήγησης
Αδειών Ανάπτυξης,
Ενέργειας & Φυσ. Πόρων
Κουρουνιώτης Δημήτρης
Τηλ. 2271352318**

**4.4.2-Τμήμα Επαγγελματος
Αναστασάκη Στυλιανή
Τηλ. 2271352319**

**4.4.3-Τμήμα Εμπορίου
Παντελάρας Κώστας
Τηλ. 2271352312**

**4.4.4-Τμήμα Δια Βίου
Μάθησης, Παιδείας &
Απασχόλησης
Παντελάρου Ειρήνη
Τηλ. 2271352308**

**4.4.5-Τμήμα Γραμματειακής
Υποστήριξης
Μαναγούδης Νίκος-
Τηλ. 2271352305**

5. Γεν. Διεύθυνση Μεταφορών & Επικοινωνιών

5.1 Δ/ση Μεταφορών & Επικοινωνιών ΠΕ Λέσβου
ΚΑΛΑΤΖΗΣ ΙΩΑΝΝΗΣ
Τηλ. 2251353530

5.2 Δ/ση Μεταφορών & Επικοινωνιών ΠΕ Σάμου
Τζουάνος Στέλιος
Τηλ. 22733 - 50447

5.3 Δ/ση Μεταφορών & Επικοινωνιών ΠΕ Χίου
Μονογιούδης Παντελής
Τηλ. 2271352401

5.1.1-Τμήμα Αδειών Κυκλοφορίας
ΠΑΩΜΑΡΙΤΗΣ ΠΑΝΑΓΙΩΤΗΣ
Τηλ. 2251353517

5.1.2-Τεχνικό Τμήμα
ΒΑΛΛΗΣ ΕΥΑΓΓΕΛΟΣ
Τηλ. 2251353514

5.1.3-Τμήμα Χορήγησης Αδειών Οδήγησης
ΡΕΓΑ ΜΑΡΙΑ
Τηλ. 2251353516

5.1.4-Τμήμα ΚΤΕΟ
ΚΥΛΙΝΔΡΕΑΣ ΑΣΤΕΡΙΟΣ
Τηλ. 2251354111

5.1.5-Τμήμα Γραμματειακής Υποστήριξης
ΦΑΚΗΣ ΑΛΕΞΑΝΔΡΟΣ
Τηλ. 2251353500

5.1.6-Τμήμα Μεταφορών & Επικοινωνιών ΠΕ Λήμνου
ΕΛΙΑ ΙΩΑΝΝΗ
Τηλ. 2254351520

5.2.1-Τμήμα Αδειών Κυκλοφορίας
Τηλ. 22733 - 50448

5.2.2-Τεχνικό Τμήμα
Τηλ. 22733 - 50445

5.2.3-Τμήμα Χορήγησης Αδειών Οδήγησης
Δροσίδης Ευστράτιος
Τηλ. 22733 - 50446

5.2.4-Τμήμα ΚΤΕΟ
Πανούσος Γεώργιος
Τηλ. 22733-52211

5.2.5-Τμήμα Γραμματειακής Υποστήριξης
Ελευθεριάδης Λεάνδρος
Τηλ. 22733 - 50441

5.2.5Α-Γραφείο Μεταφορών & Επικοινωνιών ΠΕ Ικαρίας

5.3.1-Τμήμα Αδειών Κυκλοφορίας
Πρωάκης Άρης
Τηλ. 2271352410

5.3.2-Τεχνικό Τμήμα
Δημήτριος Γεωργούλης
Τηλ. 2271352406

5.3.3-Τμήμα Χορήγησης Αδειών Οδήγησης
Τάτσης Παντελής
Τηλ. 2271352405

5.3.4-Τμήμα ΚΤΕΟ
Χαβιάρας Παντελής
Τηλ 2271352905-903

5.3.5-Τμήμα Γραμματειακής Υποστήριξης
Καλεώδη Αγγελική
Τηλ. 2271352402

6. Γεν. Διεύθυνση
Δημόσιας Υγείας και
Κοινωνικής Μέριμνας

6.1 Δ/ση Δημόσιας
Υγείας
**ΚΟΥΛΑΓΙΝΗ-
ΣΚΟΥΡΑ ΕΥΣΤΡ.**
Τηλ. 2251353908

6.1.1-Τμήμα Υπηρεσιών
& Επαγγελματιών Υγείας
ΚΟΡΔΑΤΟΥ ΕΛΕΝΗ
Τηλ. 2251353907

6.1.2-Τμήμα Δημόσιας
Υγιεινής
ΠΑΠΑΧΡΙΣΤΟΦΟΡΟΥ
Τηλ. 2251353912

6.1.3-Τμήμα Πρόληψης &
Προαγωγής της Υγείας
ΑΘΗΝΙΩΤΟΥ ΜΑΡΙΑ
Τηλ. 2251353901

6.1.4-Τμήμα
Περιβαλλοντικής Υγιεινής
& Υγειονομικού Ελέγχου
ΚΑΤΖΟΥΡΙΑΗ ΜΑΡΙΑ
Τηλ. 2251353905

6.1.4Α-Γραφείο
Περιβαλλοντικής Υγιεινής
& Υγειονομικού Ελέγχου
ΠΕ Λήμνου

6.2 Δ/ση Κοινωνικής
Μέριμνας
ΜΠΟΥΡΑΖΑΝΑΣ Γ.
Τηλ. 2251353919

6.2.1-Τμήμα Κοινωνικής
Αρωγής
ΠΑΠΑΠΑΝΤΟΣ Αν.
Τηλ. 2251353920

6.2.2-Τμήμα
Κοινωνικών Υπηρεσιών
ΡΟΥΣΣΗΣ ΑΝΑΣΤ.
Τηλ. 2251353921

6.2.2Α-Γραφείο
Κοινωνικών Υπηρεσιών
ΠΕ Λήμνου

6.2.3-Τμήμα Κοινωνικής
Εργασίας
ΚΑΒΟΥΡΗ ΜΑΡΙΑ
Τηλ. 2251353916

6.2.4-Τμήμα Αθλητισμού
& Πολιτισμού
ΤΣΑΜΠΑΝΗΣ Ι.
Τηλ. 2251353914

6.3 Δ/ση Δημόσιας
Υγείας & Κοινωνικής
Μέριμνας ΠΕ Σάμου
Κονδύλη Κάρμεν
Τηλ. 22733 - 53440

6.3.1-Τμήμα
Περιβαλλοντικής Υγιεινής
& Υγειονομικού Ελέγχου
Ορφανός Γιάννης
Τηλ. 22733 - 53446

6.3.2-Τμήμα Κοινωνικής
Αλληλεγγύης
Αθανασίου Φωτεινή
Τηλ. 22733 - 53457

6.3.2Α-Γραφείο
Κοινωνικών Υπηρεσιών
ΠΕ Ικαρίας

6.3.3-Τμήμα Υπηρεσιών
& Επαγγελματιών Υγείας
Βασιλεία Εντυχία
Τηλ. 22733 - 53445

6.4 Δ/ση Δημόσιας
Υγείας & Κοινωνικής
Μέριμνας ΠΕ Χίου
Φραγκομίχαλου Δέσπ.
Τηλ. 2271352603



6.4.1-Τμήμα
Περιβαλλοντικής Υγιεινής
& Υγειονομικού Ελέγχου
Σέγκος Γεώργιος
Τηλ. 22713- 52610

6.4.2-Τμήμα Κοινωνικής
Αλληλεγγύης
Γρέγου Σοφία
Τηλ. 2271352616-17

6.4.3-Τμήμα Υπηρεσιών
& Επαγγελματιών Υγείας
Τηλ. 22713-52605

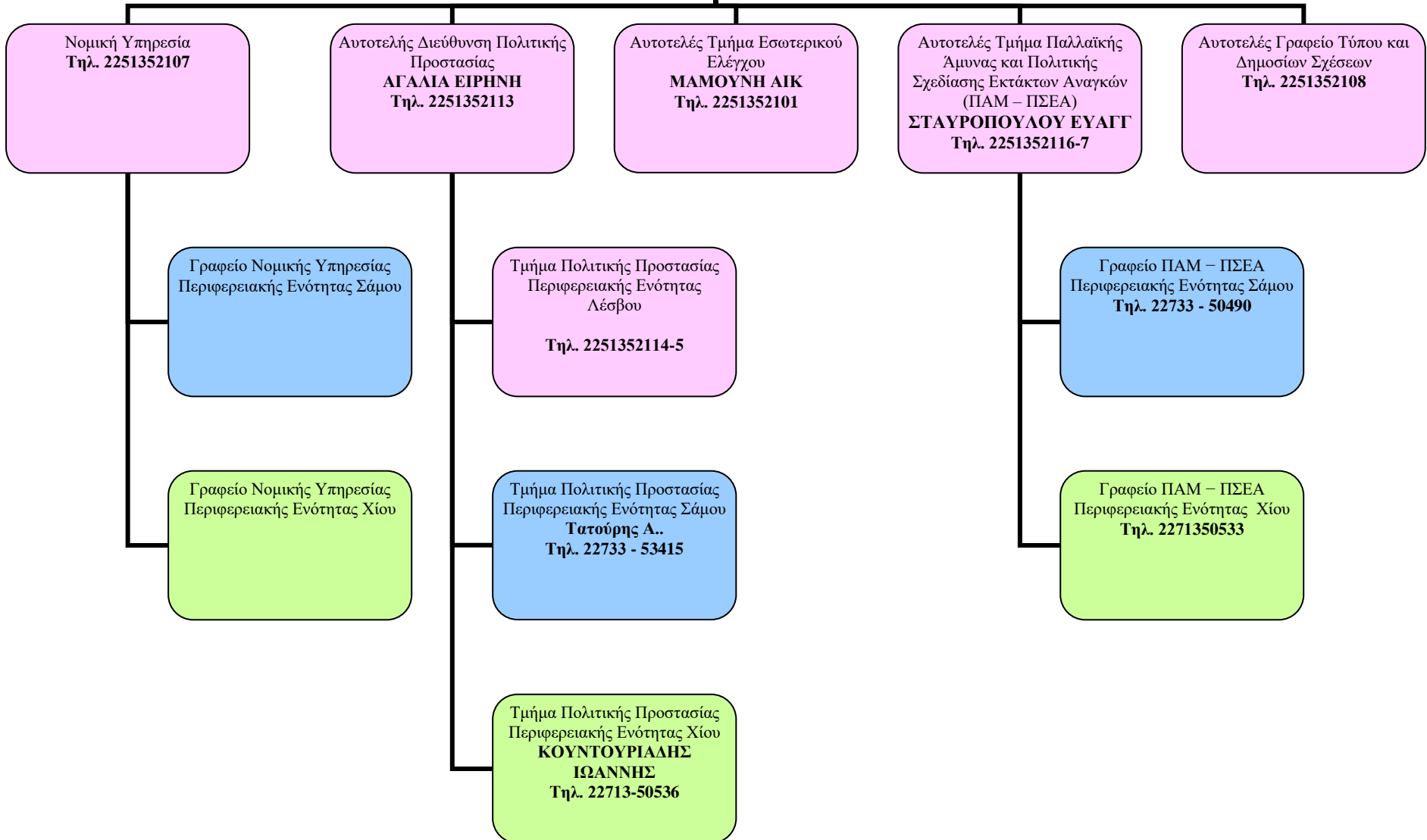
**ΑΥΤΟΤΕΛΗΣ
ΔΙΕΥΘΥΝΣΗ, ΑΥΤΟΤΕΛΗ
ΤΜΗΜΑΤΑ ΚΑΙ ΓΡΑΦΕΙΑ**



-  ΠΕ ΛΕΣΒΟΥ
-  ΠΕ ΔΗΜΝΟΥ
-  ΠΕ ΣΑΜΟΥ
-  ΠΕ ΙΚΑΡΙΑΣ
-  ΠΕ ΧΙΟΥ