

**Περιφερειάρχης
Βορείου Αιγαίου
Κώστας Μουτζούρης**
Τηλ. 2251352101-103

**Αναπληρωτής
Περιφερειάρχη
Καλτάκης Ιωάννης**

**Εκτελεστικός Γραμματέας
Ελευθερίου Αριστόβουλος**
Τηλ. 2251352109

Περιφ/κός Συμπαραστάτης
του Πολίτη & της
Επιχείρησης
Ταμβακέλλης Μιχάλης
Τηλ. 2251352125

**Αντιπεριφερειάρχης
Π.Ε Λέσβου**
Αρώνης Κωνσταντίνος

Γραφείο Υποστήριξης
Τηλ.: 2251352108

**Αντιπεριφερειάρχης
Π.Ε Σάμου**
Μαυρατζώτης Ελισσαίος

Γραφείο Υποστήριξης
Τηλ.: 2273350401, 403

**Αντιπεριφερειάρχης Π.Ε
Χίου**
Βρουλής Παντελής

Γραφείο Υποστήριξης
Τηλ.: 2271350503

Έπαρχος Π.Ε Λήμνου
Κουτσογιάννης Απόστολος

Γραφείο Υποστήριξης
Τηλ.: 22543 51200

Έπαρχος Π.Ε Ικαρίας
Μαρκάκης Κων/νος

Γραφείο Υποστήριξης
Τηλ.: 22750 23094

**Για κάθε Γεωγραφικό Αντιπεριφερειάρχη
υπάρχει και ένας Ειδικός Σύμβουλος ή
Επιστημονικός ή Ειδικός Συνεργάτης**

Θεματικοί Αντιπεριφερειάρχες
Αντωνέλλη Αναστασία
Αστυρακάκης Κων/νος
Δήσσοις Μιχαήλ-Ανθίμος
Καλλίας Δημήτριος
Κυρατζής Χρυσόστομος
Χατζηκυριαζής Χρυσ
Μπουρνιάς Παντελής
Νύκτας Νικόλαος

Άμισθοι Αντιπεριφερειάρχες
Αρβανίτης Γεωρ.,
Βλάττας Λαμπρ.Α.

Τηλ 22713-50567

**Ειδικοί Σύμβουλοι ή
Επιστημονικοί ή Ειδικοί
Συνεργάτες**

**Νομική
Υπηρεσία**
Τηλ.
2251352149-150

**Αυτοτελής
Διεύθυνση
Πολιτικής
Προστασίας**
Τηλ. 2251047450

**Αυτοτελής
Διεύθυνση
Ισότητας &
Δημογραφικού**
Τηλ. 2251353903

**Αυτοτελής
Τμήμα
Εσωτερικού
Ελέγχου**
Τηλ.
2251352120

**Αυτοτελής
Τμήμα ΠΑΜ
- ΠΣΕΑ**
Τηλ.
2251352116-7

**Αυτ. Τμήμα
Διαχείρισης
Αυτοκινήτων &
Μηχανημάτων
Έργων**
Τηλ.
2251353812,832

**Αυτοτελής
Τμήμα
Ανάδειξης και
Προώθησης
Προϊόντων**
Τηλ 2251352121

**Αυτελής
Γραφείο
Τύπου & Δημ
Σχέσεων**
Τηλ 2251352113

**Αυτ.
Γραφείο
Ιατρού
Εργασίας**
Τηλ

**Α. Γραφείο
Τεχνικού
Ασφαλείας**
Τηλ

**1. Γεν. Διεύθυνση
Αναπτ/κού
Προγρα/σμου,
Περιβάλλοντος &
Υποδομών**
Αφροδίτη Κουρογένη
Τηλ.: 2251353846

**2. Γεν. Διεύθυνση
Εσωτερικής
Λειτουργίας
Ασπασία
Καραμάνου**
Τηλ.: 2251352111

**3. Γεν. Διεύθυνση
Οικονομικού
& Δημοσιονομικού
Ελέγχου**
Κοσμία Μωραΐτου
Τηλ.: 2251353601

**4. Γεν. Διεύθυνση
Περιφερειακής
Αγροτικής Οικονομίας,
Κτηνιατρικής
& Αλιείας**
Μιχαήλ Πασπάτης
Τηλ.: 2251046667

**5. Γεν. Διεύθυνση
Ανάπτυξης
Παναγιώτης
Παρασκευάς**
Τηλ.: 2251353305

**6. Γεν. Διεύθυνση
Μεταφορών &
Επικοινωνιών**
Ειρήνη Αγάλια
Τηλ.: 2251353530

**7. Γεν. Διεύθυνση
Δημόσιας Υγείας
και Κοινωνικής
Μέριμνας**
Αναστάσιος
Ρούσσης
Τηλ.: 2251353921

**Θεματικοί
Αντιπεριφερειάρχες**

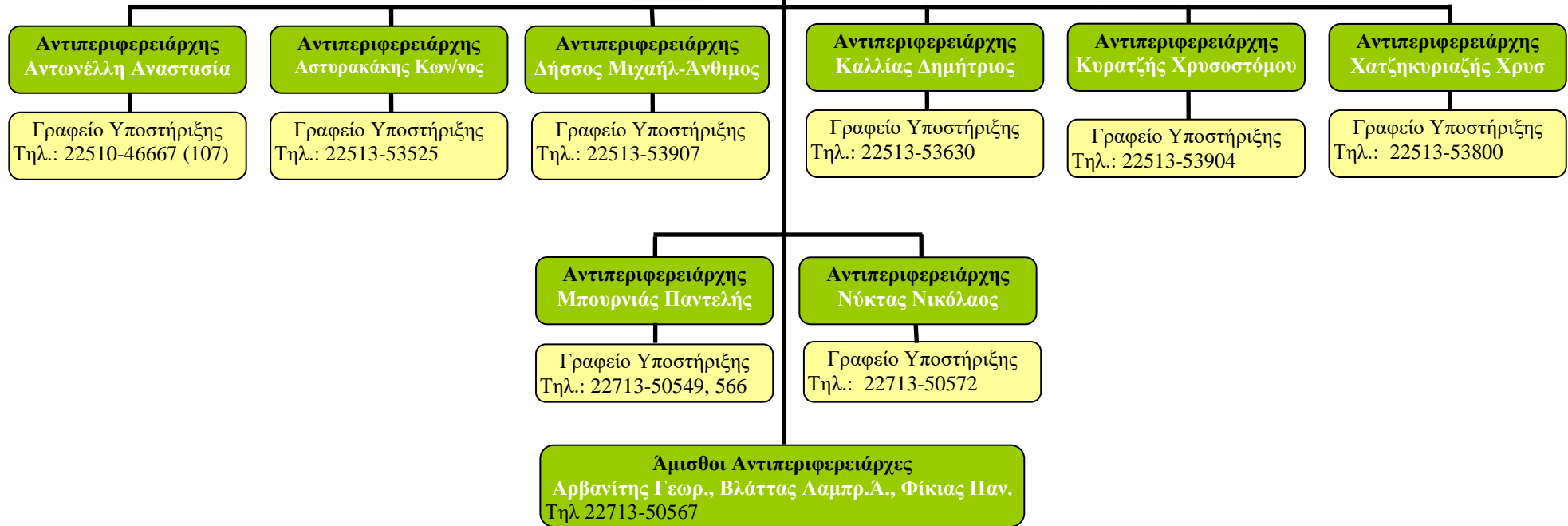

**1. Γεν. Διεύθυνση Αναπτ/κού
Προγρα/σμου,
Περιβάλλοντος & Υποδομών**

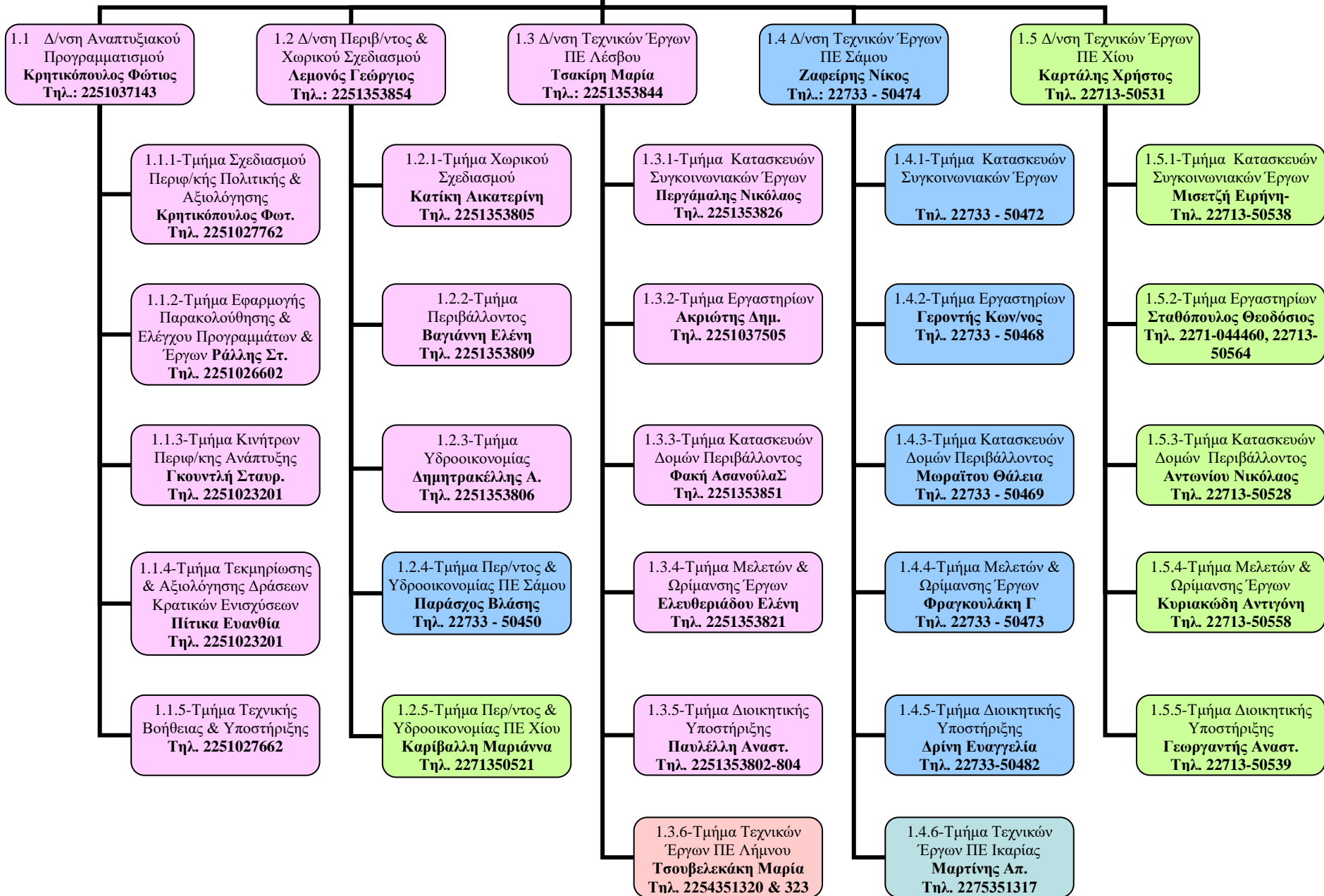

**2. Γεν. Διεύθυνση
Εσωτερικής
Λειτουργίας**

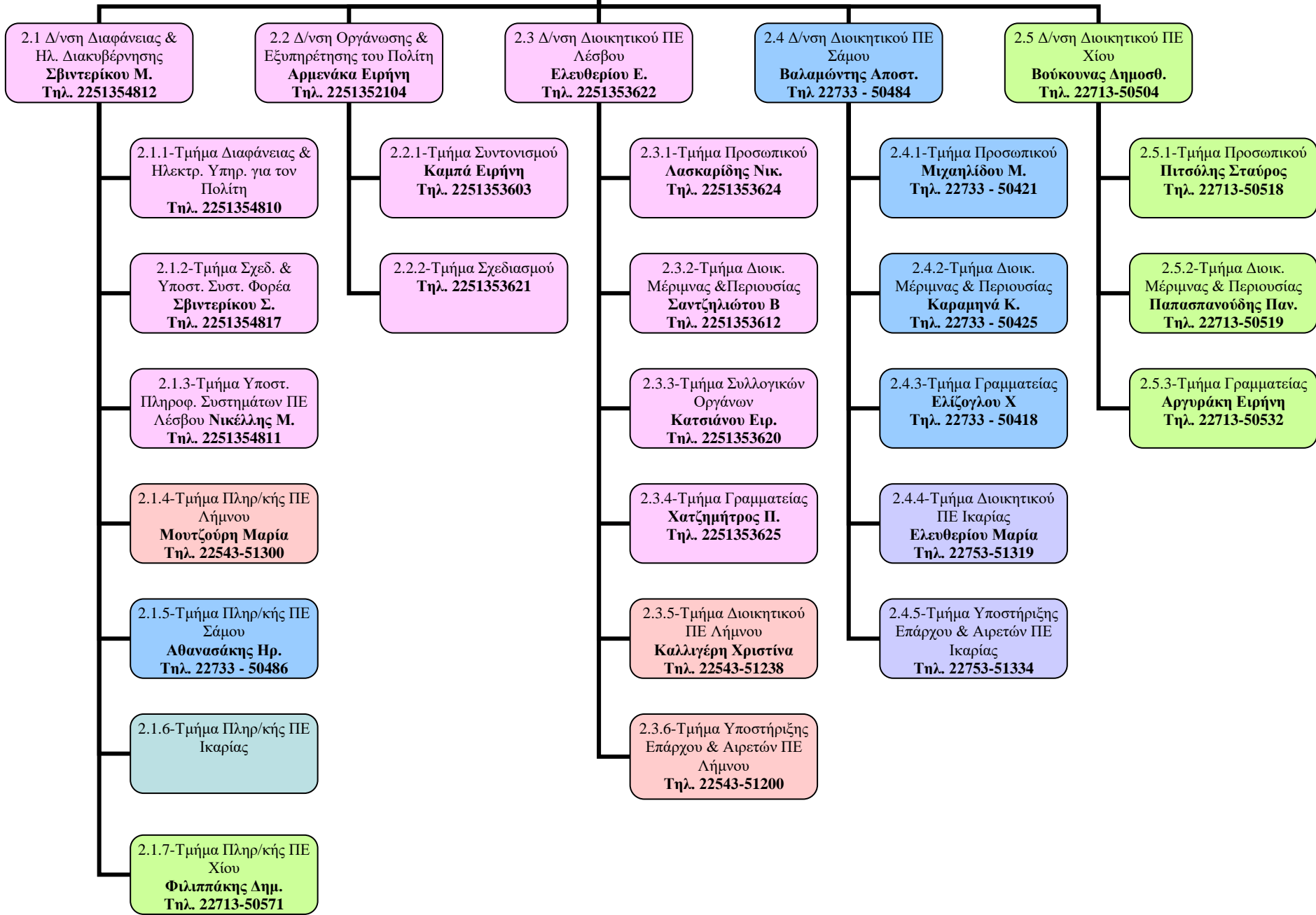

**3. Γεν. Διεύθυνση Οικονομικού
& Δημοσιονομικού Ελέγχου**

**3.1 Δ/ση Οικονομικού-Δημοσιονομικού Ελέγχου
ΠΕ Λέσβου - Λήμνου
Μωραΐτου Κ.
Τηλ. 2251353601**

**3.2 Δ/ση Οικονομικού-Δημοσιονομικού Ελέγχου
ΠΕ Σάμου – Ικαρίας
Ταμβακλή Μαρία
Τηλ. 22733 - 50419**

**3.3 Δ/ση Οικονομικού-Δημοσιονομικού Ελέγχου
ΠΕ Χίου
Κάργα Δήμητρα
Τηλ. 22713-50524**

**3.1.1-Τμήμα Προϋπ. & Δημ/κών Αναφορών
Πανσελίνου Κλεοπάτρα
Τηλ. 2251353605**

**3.1.2-Τμήμα Ταμειακής Υπηρεσίας & Προσόδων
Καρλαγάνη Άννα-Μαρία
Τηλ. 2251353610**

**3.1.3-Τμήμα Οικ/κής Διαχ/σης & Δημ/κού
Ελέγχου.
Θάλασσα Πελαγία
Τηλ. 2251353621**

**3.1.4-Τμήμα Προμηθειών
Αθανασιάδου Μαρία
Τηλ. 2251353607**

**3.1.4-Τμήμα Μισθοδοσίας
Καπιτανέλλη Σοφία
Τηλ. 2251353611**

**3.1.5-Τμήμα Οικονομικού ΠΕ Λήμνου
Μαυράκη Μαρία
Τηλ. 22543-51225**

**3.2.1 -Τμήμα Ταμειακής Υπηρεσίας & Προσόδων
ΠΕ Σάμου
Μαθιός Σταύρος
Τηλ. 2273350420**

**3.2.2 -Τμήμα Μισθοδοσίας
Βαρόνου Γεωργία
Τηλ.**

**3.2.3-Τμήμα Προμηθειών
Γιορτέλης Παν.
Τηλ. 22733 - 50416**

**3.2.4-Τμήμα Οικ/κής Διαχ/σης & Δημ/κού
Ελέγχου.
Λυμπέρη Δήμητρα
Τηλ. 22733 - 50418**

**3.3.1 -Τμήμα Ταμειακής Υπηρεσίας & Προσόδων
ΠΕ Χίου
Τσιμπή Στέλλα
Τηλ. 22713-50547**

**3.3.2-Τμήμα Μισθοδοσίας
Λεβεντούρης Νίκος
Τηλ. 22713-50510**

**3.3.3-Τμήμα Προμηθειών
Καρίπη Μαρία.
Τηλ. 22713-50520**

**3.3.4-Τμήμα Οικ/κής Διαχ/σης ΠΕ Χίου
Μαστοράκης Κων/νος
Τηλ. 22713-50523**

4. Γεν. Διεύθυνση Περιφερειακής
Αγροτικής Οικονομίας,
Κτηνιατρικής & Αλιείας

4.1 Δ/ση Αγροτικής
Οικονομίας & Αλιείας
Λαγουτάρης Γεώργιος
Τηλ. 2251046660

4.2 Δ/ση Κτηνιατρικής
Τσομπανέλλης Ευστρ.
Τηλ. 2251046101

4.3 Δ/ση Αγροτικής Οικονομίας
& Αλιείας ΠΕ Σάμου
Χριστινίδου Ευμορφία
Τηλ. 22733 - 53420

4.4 Δ/ση Κτηνιατρική ΠΕ
Σάμου
Γεροντίδου Θεοφίλη
Τηλ. 22733 - 53461

4.5 Δ/ση Αγροτικής
Οικονομίας & Αλιείας ΠΕ Χίου
Γκολέμης Μάριος-
Τηλ. 22713-53320

4.6 Δ/ση Κτηνιατρική ΠΕ Χίου
Αμέντας Ισίδωρος-
Τηλ. 2271353203

4.1.1-Τμήμα Αναπτυξιακών
Προγραμμάτων
Παπάςογλου Γεώργιος
Τηλ. 2251046991

4.1.2-Τμήμα Φυτικής &
Ζωικής Παραγωγής
Γιανέλλη Μαρία
Τηλ. 2251046661

4.1.3-Τμήμα Αλιείας
Μαραγκουδάκη Δημ.
Τηλ. 2251046667

4.1.4-Τμήμα Τοπογραφίας
Εποικισμού & Αναδασμού
Σαραντινού Αγγελική
Τηλ. 2251046674

4.1.5-Τμήμα Γεωργικών
Μηχανημάτων και
Εξηλεκτρισμού και Ο.Ε.Β.
Λάγος Ε. Τηλ. 2251046661

4.1.6- Τμήμα Αγροτικής
Οικονομίας Καλλονής
Κουμπρέλλη Ε.
Τηλ. 2253022565

4.1.7-Γραφείο Αγροτικής
Οικονομίας Πολιχνίτου

4.1.8-Τμήμα Αγροτικής
Οικονομίας ΠΕ Λήμνου
Καρανικόλας Θ.
Τηλ. 22543-51244

4.1.9-Γραφείο Αλιείας ΠΕ
Λήμνου

4.2.1-Τμήμα Υγείας των
Ζώων
Χατζηνικολάου Σταυρ.
Τηλ. 2251042236

4.2.2-Τμήμα Κτηνιατρικής
Δημόσιας Υγείας
Τηλ. 2251042236

4.2.3-Τμήμα Κτηνιατρικής
Αντίληψης Φαρμάκων και
Κτηνιατρικών Εφαρμογών
Κουγκούλιος Νικ.
Τηλ. 2251042236

4.2.4-Τμήμα Κτηνιατρικής
Καλλονής
Τενέδιος Ιωάννης
Τηλ. 2253022317

4.2.5-Τμήμα Κτηνιατρικής
Μανταμάδου

4.2.6-Τμήμα Κτηνιατρικής
Γέρας

4.2.7-Τμήμα Κτηνιατρικής
Π.Ε. Λήμνου
Μπουλώτης Δημ.
Τηλ. 2254022302

4.3.1-Τμήμα Ποιοτικού &
Φυτογυγιονομικού Ελέγχου
Κατσικογιάννης Γεώργιος
Τηλ. 22733 - 53432

4.3.2-Τμήμα Φυτικής &
Ζωικής Παραγωγής
Σταματούλης Χριστόδουλος
Τηλ. 22733 - 53427

4.3.3-Τμήμα Αλιείας
Βέβας Στυλιανός
Τηλ. 22733 - 53428

4.3.4-Τμήμα Τοπογραφίας,
Εποικισμού & Αναδασμού
Χριστοδουλάκη Γ.
Τηλ. 22733 - 53439

4.3.5-Τμήμα Αγροτικής
Οικονομίας Καρλοβασίου
Τσαλαπατάνης Α.
Τηλ. 22730 - 30491

4.3.6-Τμήμα Αγροτικής
Οικονομίας ΠΕ Ικαρίας
Κίτσιος Ιωάννης
Τηλ. 22733-51333

4.3.7-Γραφείο Αλιείας ΠΕ
Ικαρίας

4.4.1-Τμήμα Υγείας,
Προστασίας & Καταγραφής
των Ζώων
Τηλ. 22733-53463

4.4.2-Τμήμα Κτηνιατρικής
Δημόσιας Υγείας, Φαρμάκων
& Εφαρμογών
Τηλ. 22733-53461

4.4.3-Τμήμα Κτηνιατρικού
Κέντρου Καρλοβασίου
Αργυρού Πέτρος
Τηλ. 22733 - 53463

4.4.4-Τμήμα Κτηνιατρικού
Κέντρου Ικαρίας
Θεοδωράκης Βασίλειος
Τηλ. 22753-51327

4.5.1-Τμήμα Ποιοτικού &
Φυτογυγιονομικού Ελέγχου
Κρητικού Μαρία
Τηλ. 22713-53332

4.5.2-Τμήμα Φυτικής &
Ζωικής Παραγωγής
Πλατή Βασιλική
Τηλ. 2271353331

4.5.3-Τμήμα Αλιείας
Αναγνωστή Μαρία
Τηλ. 22710-44438

4.5.4-Τμήμα Τοπογραφίας,
Εποικισμού & Αναδασμού
Ανδριώτης Αλέξανδρος
Τηλ. 2271353324

4.5.5-Τμήμα Γεωργικών
Μηχανημάτων και
Εξηλεκτρισμού και Ο.Ε.Β.
Φοκίδης Σ. Τηλ. 22713-53342

4.6.1-Τμήμα Υγείας,
Προστασίας & Καταγραφής
των Ζώων Σταυρινούδης Α.
Τηλ. 22713-53202

4.6.2-Τμήμα Κτηνιατρικής
Δημόσιας Υγείας, Φαρμάκων
& Εφαρμογών

5. Γεν. Διεύθυνση
Ανάπτυξης

5.1 Δ/ση Βιομηχανίας,
Ενέργειας & Φυσ. Πόρων
Ατσικμπάση Μάρθα
Τηλ. 2251353313

5.2 Δ/ση Διά Βίου
Μάθησης, Απασχόλησης &
Εμπορίου
Καρίπη Ρ. Τηλ. 2251353402

5.3 Δ/ση Τουρισμού
Πολυτάκη Αγγελική
Τηλ. 2251354801

5.4 Δ/ση Πολιτισμού &
Αθλητισμού
Καλατζής Ιωάννης
Τηλ. 2251353910

5.5 Δ/ση Ανάπτυξης ΠΕ
Σάμου
Κυριακού Πάτρα
Τηλ. 22733 - 50476

4.6 Δ/ση Ανάπτυξης ΠΕ
Χίου
Παντελάρας Κων/νος
Τηλ. 2271352315

4.1.1-Τμήμα Τεχνικών
Εφαρμογών
Σάλτα Μυρσίνη
Τηλ. 2251353306

4.2.1-Τμήμα Διοικητικής
Υποστήριξης
Λασκαρίδου Αντιγόνη
Τηλ. 2251353401

5.3.1-Τμήμα Τουρισμού
ΠΕ Λέσβου
Ροδοπούλου Β.
Τηλ. 2251354800

5.4.1-Τμήμα Πολιτισμού &
Αθλητισμού ΠΕ Λέσβου
Τηλ. 2251353913

5.5.1-Τμήμα Χορήγησης
Αδειών Ανάπτυξης,
Ενέργειας & Φυσ. Πόρων
Παπαδάμ Θεοδώρα
Τηλ. 22733 - 50429

4.6.1-Τμήμα Χορήγησης
Αδειών Ανάπτυξης,
Ενέργειας & Φυσ. Πόρων
Αναστασάκη Στυλιανή
Τηλ. 2271352318

4.1.2-Τμήμα Διοικητικών
Διαδικασιών
Τηλ. 2251353302

4.2.2-Τμήμα Δια Βίου
Μάθησης και Παιδείας
Τηλ. 2251353400

5.3.2-Γραφείο Τουρισμού
ΠΕ Λήμνου

5.4.2-Τμήμα Διευκόλυνσης
Οπτικοακουστικών
Παραγωγών

5.5.2-Τμήμα Επαγγέλματος
Βασιλειάδη Δέσποινα
Τηλ. 22733 - 50430

4.6.2-Τμήμα Επαγγέλματος
Αναστασοπούλου Γ.
Τηλ. 22713-52319

4.1.3-Τμήμα Επαγγέλματος
Θεοδοσίου Αντώνιος
Τηλ. 2251353311

4.2.3-Τμήμα Απασχόλησης
Σαντής Ευστράτιος
Τηλ. 2251353403

5.3.3-Τμήμα Τουρισμού
ΠΕ Σάμου
Δρίνη Γραμματική
Τηλ. 2273350403

5.4.3-Γραφείο Πολιτισμού
& Αθλητισμού ΠΕ Λήμνου

5.5.3-Τμήμα Εμπορίου
**Χατζημιγάλη Άννα
Μαρία**
Τηλ. 22733 - 50439

4.6.3-Τμήμα Εμπορίου
Καραγιάννη Σταμ.
Τηλ. 22713-52310

4.1.3-Τμήμα Ανάπτυξης
Π.Ε. Λήμνου
Κατσώνης Χρήστος
Τηλ. 2254351233

4.2.4-Τμήμα Εμπορίου
Κουμάνια Μαρία
Τηλ. 2251353404

5.3.4-Τμήμα Τουρισμού
ΠΕ Χίου
Κόβα Μαρία
Τηλ. 2271350514

5.4.4-Τμήμα Πολιτισμού &
Αθλητισμού ΠΕ Σάμου

5.5.4-Τμήμα Δια Βίου
Μάθησης, Παιδείας &
Απασχόλησης
Τηλ. 22733 - 50436

4.6.4-Τμήμα Δια Βίου
Μάθησης, Παιδείας &
Απασχόλησης
Παντελάρου Ειρήνη
Τηλ. 2271352308

4.2.4-Τμήμα Εμπορίου ΠΕ
Λήμνου
Τούφου Μαγδαληνή
Τηλ. 22543-51234

5.4.5-Τμήμα Πολιτισμού &
Αθλητισμού ΠΕ Χίου
Μισεντζής Αντώνιος
Τηλ. 2271352618

5.5.5-Τμήμα Διοικητικής
Υποστήριξης
Κωνσταντινίδου Π.
Τηλ. 22733 - 50432

4.6.5-Τμήμα Διοικητικής
Υποστήριξης
Μαναγούδης Νίκος-
Τηλ. 2271352305

5.5.6-Τμήμα Ανάπτυξης
ΠΕ Ικαρίας

6. Γεν. Διεύθυνση Μεταφορών & Επικοινωνιών

6.1 Δ/ση Μεταφορών & Επικοινωνιών ΠΕ
Λέσβου
Αγάλια Ευρήνη
Τηλ. 2251353530

6.2 Δ/ση Μεταφορών & Επικοινωνιών ΠΕ
Σάμου
Τζουάνος Στέλιος
Τηλ. 22733 - 50447

6.3 Δ/ση Μεταφορών & Επικοινωνιών ΠΕ
Χίου
Τάτσης Παντελής
Τηλ. 2271352401

6.1.1-Τμήμα Αδειών Κυκλοφορίας
Ψωμά Άννα
Τηλ. 2251353512

6.2.1-Τμήμα Αδειών Κυκλοφορίας
Τηλ. 22733 - 50448

6.3.1-Τμήμα Αδειών Κυκλοφορίας
Πρωάκης Άρης
Τηλ. 2271352410

6.1.2-Τεχνικό Τμήμα
Βάλλη Ευάγγελος
Τηλ. 2251353514

6.2.2-Τεχνικό Τμήμα
Τηλ. 22733 - 50445

6.3.2-Τεχνικό Τμήμα
Δημήτριος Γεωργούλης
Τηλ. 2271352406

6.1.3-Τμήμα Χορήγησης Αδειών Οδήγησης
& Οδικής Ασφάλειας
Ρέγα Μαρία
Τηλ. 2251353516

6.2.3-Τμήμα Χορήγησης Αδειών Οδήγησης
& Οδικής Ασφάλειας
Αροσιδής Ευστράτιος
Τηλ. 22733 - 50446

6.3.3-Τμήμα Χορήγησης Αδειών Οδήγησης
& Οδικής Ασφάλειας
Πουλερού Μαρία
Τηλ. 2271352405

6.1.4-Τμήμα ΚΤΕΟ
Κυλινδρέας Αστέριος
Τηλ. 2251354111

6.2.4-Τμήμα ΚΤΕΟ
Πανούσος Γεώργιος
Τηλ. 22733-52211

6.3.4-Τμήμα ΚΤΕΟ
Χαβιάρης Παντελής
Τηλ. 2271352902

6.1.5-Τμήμα Γραμματειακής Υποστήριξης
Φακής Αλέξανδρος
Τηλ. 2251353504

6.2.5-Τμήμα Γραμματειακής Υποστήριξης
Ελευθεριάδης Λεάνδρος
Τηλ. 22733 - 50441

6.3.5-Τμήμα Γραμματειακής Υποστήριξης
Πολιτάκη Θεοδώρα
Τηλ. 2271352400

6.1.6-Τμήμα Μεταφορών & Επικοινωνιών
ΠΕ Λήμνου
Ελιάς Ιωάννης
Τηλ. 2254351520

6.2.6-Γραφείο Μεταφορών & Επικοινωνιών
ΠΕ Ικαρίας

7. Γεν. Διεύθυνση Δημόσιας Υγείας και Κοινωνικής Μέριμνας

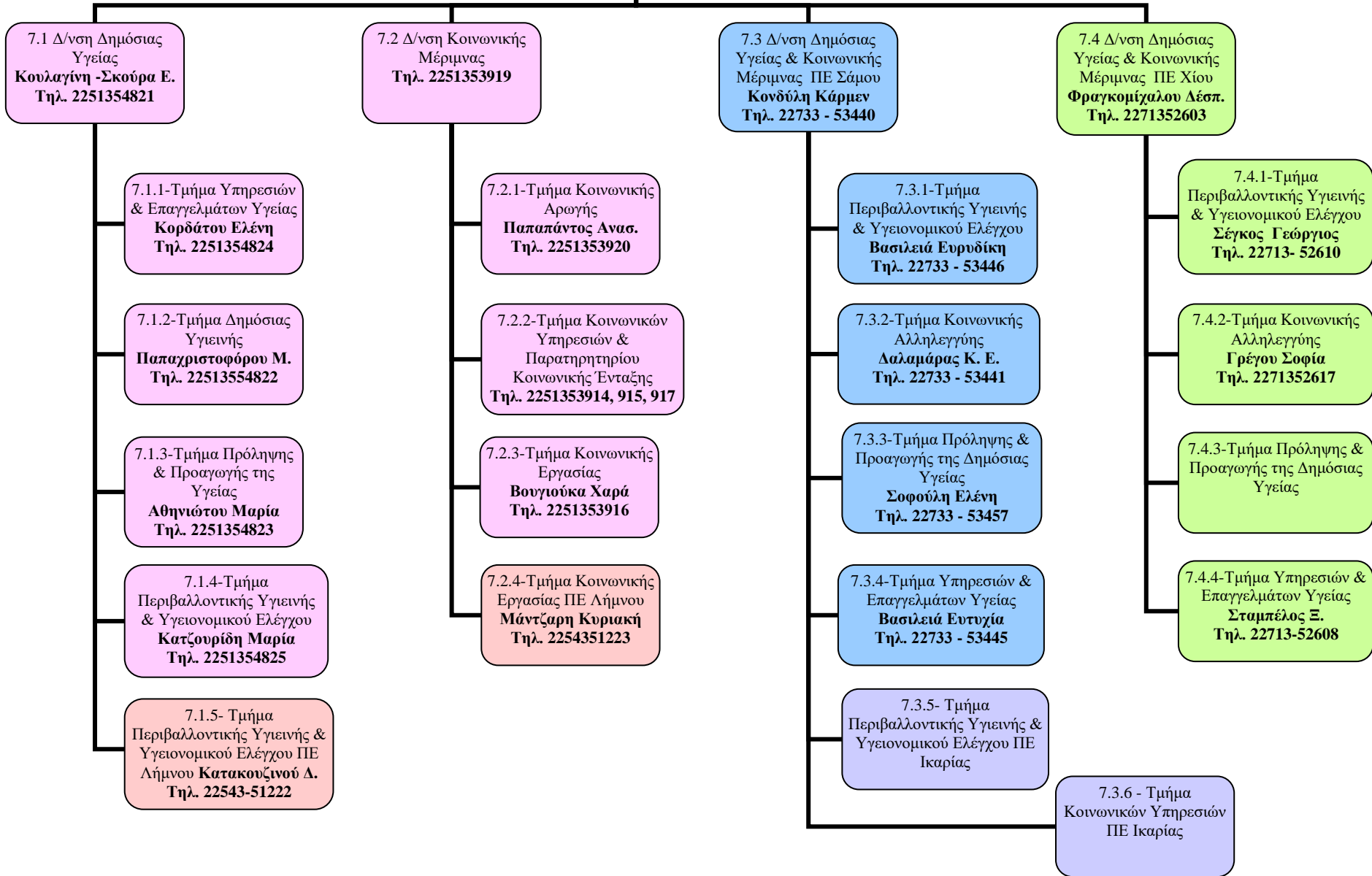

**ΑΥΤΟΤΕΛΕΙΣ
ΔΙΕΥΘΥΝΣΕΙΣ**

Νομική Υπηρεσία
Τηλ. 2251352149-150

Αυτοτελής Διεύθυνση Πολιτικής
Προστασίας
Μαλλιάρος Δ.
Τηλ. 2251047450

Αυτοτελής Διεύθυνση Ισότητας &
Δημογραφικού
Αμπαζά Ελένη
Τηλ. 2251353903

Γραφείο Νομικής Υπηρεσίας ΠΕ Σάμου
Σφαντός Φώτιος
Τηλ.

Γραφείο Νομικής Υπηρεσίας ΠΕ Χίου

Τμήμα Πολιτικής Προστασίας ΠΕ
Λέσβου
Πατσελής Ιωάννης
Τηλ. 2251040895

Τμήμα Πολιτικής Προστασίας ΠΕ
Σάμου
Τατούρης Α.
Τηλ. 22733 - 53415

Τμήμα Πολιτικής Προστασίας ΠΕ Χίου
Κουντουριάδης Ιωάννης
Τηλ. 22713-50536

Τμήμα Ισότητας Λέσβου
Τηλ. 2251352623

Τμήμα Δημογραφικού Λέσβου

Τμήμα Ισότητας Χίου

Τμήμα Δημογραφικού Χίου

Τμήμα Ισότητας Σάμου

Τμήμα Δημογραφικού Σάμου

**ΑΥΤΟΤΕΛΗ ΤΜΗΜΑΤΑ
ΚΑΙ ΓΡΑΦΕΙΑ**

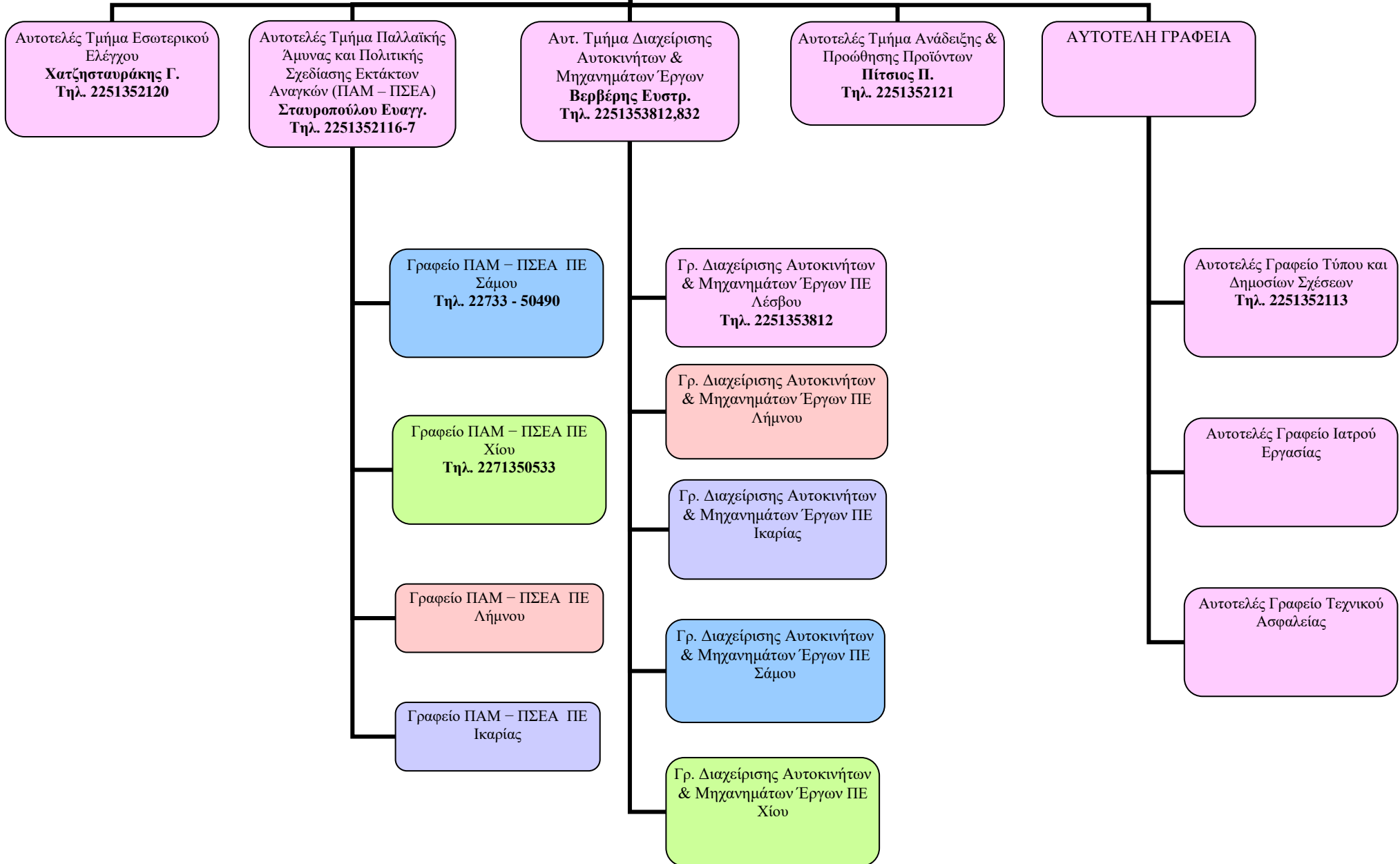

-  ΠΕ ΛΕΣΒΟΥ
-  ΠΕ ΔΗΜΝΟΥ
-  ΠΕ ΣΑΜΟΥ
-  ΠΕ ΙΚΑΡΙΑΣ
-  ΠΕ ΧΙΟΥ